

C.M.A.S.

C.O.N.I.

C.I.P.S.



Federazione Italiana Pesca Sportiva e Attività Subacquee

(F.I.P.S.A.S.)

Viale Tiziano, 70 - 00196 Roma

Associazione di Protezione Ambientale riconosciuta dal competente Ministero
Associazione riconosciuta dal Dipartimento di Protezione Civile
Associazione con Finalità Assistenziali

CIRCOLARE NORMATIVA 2015

PERCORSO DIDATTICO SUBACQUEO

INDICE

| | | |
|----------|--|----------|
| 1 | PREMESSA | 5 |
| 1.1 | Introduzione | 5 |
| 1.2 | Acronimi e abbreviazioni | 5 |
| 1.3 | Suddivisione del Percorso Didattico Subacqueo FIPSAS | 5 |
| 1.4 | Griglie dei Corsi | 5 |
| 1.5 | Istruttore abilitato al rilascio dei brevetti | 6 |
| 1.6 | Età minima | 6 |
| 1.7 | Tesseramento | 6 |
| 1.8 | Requisiti minimi | 6 |
| 1.9 | Visita medica | 6 |
| 1.10 | Rapporti Allievi / Istruttori | 6 |

PERCORSO DIDATTICO APNEA..... 7

| | | |
|----------|---|-----------|
| 1 | PREMESSA | 8 |
| 1.1 | Novità del Percorso Didattico Apnea e aggiornamenti | 8 |
| 1.2 | Corso Assistente Istruttore Apnea (PAiAp) | 9 |
| 1.3 | <i>Trainer</i> Apnea | 9 |
| 1.4 | Variazione di nomi e codici dei Corsi | 9 |
| 2 | ALLIEVI | 10 |
| 2.1 | Corsi Base | 10 |
| 2.2 | Corsi di Specializzazione | 11 |
| 2.3 | Sintesi Grafica Allievi Apnea | 12 |
| 3 | ISTRUTTORI | 13 |
| 3.1 | Corsi Base | 13 |
| 3.2 | Corsi di Specializzazione | 14 |
| 3.3 | Stato di Attività | 14 |
| 3.4 | Brevetti di Riconoscimento | 14 |
| 3.5 | Sintesi Grafica MAp1 | 15 |
| 3.6 | Sintesi Grafica MAp2a | 16 |

PERCORSO DIDATTICO AR..... 17

| | | |
|----------|--|-----------|
| 1 | PREMESSA | 18 |
| 1.1 | Novità del Percorso Didattico AR | 18 |
| 1.2 | Materie complementari | 18 |
| 1.3 | Corso Immersione Profonda (PPr) | 18 |
| 1.4 | Corso di 3° Grado AR (P3) | 18 |
| 1.5 | Corso Assistente Istruttore AR (PAiAr) | 19 |
| 1.6 | <i>Trainer</i> AR | 19 |
| 1.7 | Variazione di nomi e codici dei Corsi | 19 |
| 2 | ALLIEVI | 20 |
| 2.1 | Corsi Base | 20 |
| 2.2 | Corsi di Specializzazione | 22 |
| 2.3 | Brevetti di riconoscimento | 29 |
| 2.4 | Sintesi Grafica Allievi AR | 30 |
| 3 | ISTRUTTORI | 31 |
| 3.1 | Corsi Base | 31 |
| 3.2 | Corsi di Specializzazione | 33 |
| 3.3 | Stato di Attività | 37 |

| | | |
|---|--|-----------|
| 3.4 | Brevetti di riconoscimento | 38 |
| 3.5 | Sintesi Grafica M1 | 39 |
| 3.6 | Sintesi Grafica M2 | 40 |
| 3.7 | Sintesi Grafica M3 | 41 |
| PERCORSO DIDATTICO BLS | | 42 |
| 1 | PREMESSA | 43 |
| 1.1 | Novità del Percorso Didattico BLS | 43 |
| 1.2 | BLS pediatrico FIPSAS/DAN | 43 |
| 1.3 | <i>Trainer</i> FIPSAS/DAN | 43 |
| 1.4 | Variazione di nomi e codici dei Corsi | 43 |
| 2 | ALLIEVI | 44 |
| 2.1 | Corsi di Specializzazione | 44 |
| 3 | ISTRUTTORI | 46 |
| 3.1 | Corsi di Specializzazione | 46 |
| 3.2 | Stato di Attività | 47 |
| PERCORSO DIDATTICO DIVERSAMENTE ABILI..... | | 48 |
| 1 | ALLIEVI | 49 |
| 1.1 | Corsi Base | 49 |
| 1.2 | Corsi di Specializzazione | 51 |
| 2 | ISTRUTTORI | 52 |
| 2.1 | Corsi Base | 52 |
| 2.2 | Stato di Attività | 53 |
| PERCORSO DIDATTICO IMMERSIONI AVANZATE | | 54 |
| 1 | PREMESSA | 55 |
| 1.1 | Novità del Percorso Immersioni Avanzate | 55 |
| 1.2 | Configurazione Immersioni Avanzate | 55 |
| 1.3 | <i>Trainer</i> Immersioni Avanzate | 55 |
| 1.4 | Aggiornamenti | 56 |
| 1.5 | Certificazione delle Immersioni Avanzate | 56 |
| 1.6 | Equivalenze ed Equiparazioni | 56 |
| 1.7 | Visita medica | 56 |
| 1.8 | Corsi Istruttore Immersioni Avanzate | 56 |
| 2 | ALLIEVI | 58 |
| 2.1 | Area Nitrox | 58 |
| 2.2 | Area Trimix | 59 |
| 2.3 | Area Speleologia Subacquea | 61 |
| 2.4 | Sintesi Grafica ALLIEVI | 62 |
| 3 | ISTRUTTORI | 63 |
| 3.1 | Area Nitrox | 63 |
| 3.2 | Area Trimix | 64 |
| 3.3 | Area Speleologia Subacquea | 66 |
| 3.4 | Stato di Attività | 66 |
| 3.5 | Sintesi Grafica Istruttori | 68 |

| | |
|--|-----------|
| PERCORSO DIDATTICO MINISUB | 69 |
| 1 PREMESSA | 70 |
| 1.1 Introduzione | 70 |
| 1.2 Classificazione dei Corsi..... | 70 |
| 1.3 Kit didattici | 70 |
| 1.4 Attività promozionale (“Battesimi Sub”)..... | 70 |
| 2 ALLIEVI | 71 |
| 2.1 Corsi BabySub | 71 |
| 2.2 Corsi MiniApnea..... | 71 |
| 2.3 Corsi MiniAR | 73 |
| 2.4 Brevetto di Assistente Istruttore MiniApnea..... | 75 |
| 2.5 Brevetto di Assistente Istruttore MiniAR | 75 |
| 3 ISTRUTTORI..... | 77 |
| 3.1 Corsi Base..... | 77 |
| 3.2 Stato Attivo | 78 |
| 3.3 Istruttore in Formazione MiniSub..... | 78 |
| 3.4 Assistente Istruttore MiniApnea | 78 |
| 3.5 Assistente Istruttore MiniAR | 78 |
| 3.6 Istruttore MiniApnea (MMAp)..... | 78 |
| 3.7 Istruttore MiniAR (MMAr)..... | 78 |
| 3.8 Istruttori Apnea e AR..... | 79 |
| 3.9 Kit Istruttore in Formazione MiniSub..... | 79 |

1 PREMESSA

1.1 Introduzione

- 1.1.1 Il presente Percorso Didattico illustra i Corsi Subacquei attualmente organizzabili e le loro caratteristiche principali (codice, età minima, requisiti minimi d'accesso, abilitazione, durata, ecc.).
- 1.1.2 Ogni Corso Subacqueo può essere temporaneamente sospeso per motivi tecnici, senza preavviso.
- 1.1.3 Il presente Percorso Didattico si completa con la Circolare Normativa Didattica Subacquea.
- 1.1.4 Il presente Percorso Didattico entra in vigore a partire dal 01/01/2015 ed abolisce tutti i precedenti.
- 1.1.5 Il presente Percorso Didattico è approvato dal Consiglio Federale su proposta del Comitato di Settore Didattica Subacquea.

1.2 Acronimi e abbreviazioni

- 1.2.1 Nella seguente tabella sono indicati gli acronimi e le abbreviazioni utilizzati nel presente documento

| | | | |
|-------|--|------|---|
| AC | Acque Confinite (o BD) | CIA | Configurazione Immersioni Avanzate |
| AL | Acque Libere | COMM | Commissario |
| AIS | Albo Istruttori Subacquei | DS | Settore Didattica Subacquea |
| AIST | Assistente Istruttore | DT | Direttore Tecnico |
| ALL | Allievo | ISTR | Istruttore |
| APN | Apnea | IF | Istruttore in Formazione |
| APNS | Apneista | LIF | Libretto di Istruttore in Formazione |
| AR(A) | Auto Respiratore (ad Aria) | M | Moniteur |
| ARO | Auto Respiratore ad Ossigeno | P | Plongé |
| BD | Bacino Delimitato (o AC) | RPD | Rappresentante Provinciale del Settore DS |
| CCF | Centro Convenzionato FIPSAS | RRD | Consigliere Regionale Rappresentante del Settore DS |
| CeFIS | Centro Federale di Formazione Istruttori Subacquei | SMZT | Sommozzatore |

1.3 Suddivisione del Percorso Didattico Subacqueo FIPSAS

- 1.3.1 Il Percorso Didattico Subacqueo FIPSAS è suddiviso in

- Percorso Didattico Apnea:
 - Allievi;
 - Istruttori;
- Percorso Didattico AR:
 - Allievi;
 - Istruttori;
- Percorso Didattico BLS:
 - Allievi;
 - Istruttori;
- Percorso Didattico Diversamente Abili:
 - Allievi;
 - Istruttori;
- Percorso Didattico Immersioni Avanzate:
 - Allievi;
 - Istruttori;
- Percorso Didattico MiniSub:
 - Allievi;
 - Istruttori.

1.4 Griglie dei Corsi

- 1.4.1 Le caratteristiche principali di ogni Corso sono riportate nelle griglie riassuntive, presenti nel Percorso Didattico Subacqueo FIPSAS e nei relativi Programmi Didattici.
- 1.4.2 Nel caso di discordanza tra le griglie del Percorso Didattico Subacqueo FIPSAS e dei Programmi Didattici fa fede l'indicazione riportata nel documento con la data di aggiornamento più recente.

1.5 Istruttore abilitato al rilascio dei brevetti

- 1.5.1 L'Istruttore Titolare del Corso deve essere iscritto all'AIS (e quindi in Stato Attivo) e abilitato al rilascio dei brevetti secondo le indicazioni contenute nelle caratteristiche principali del Corso (griglia).
- 1.5.2 L'Istruttore Titolare del Corso deve essere inserito nello Staff in qualità di "Direttore" sulla scheda informatica di apertura del Corso.

1.6 Età minima

- 1.6.1 L'età minima specificata in ogni griglia deve essere compiuta entro la fine del Corso stesso.
- 1.6.2 Per i minori occorre l'autorizzazione firmata dai genitori o da chi ne fa le veci.

1.7 Tesseramento

- 1.7.1 Tutti coloro che sono impegnati in attività didattiche, sia in qualità di Staff che in qualità di Allievi, devono essere in possesso di
- Tessera FIPSAS;
 - tesseramento presso una Società (o CCF).

1.8 Requisiti minimi

- 1.8.1 Le immersioni previste nei requisiti minimi comprendono tutte le immersioni effettuate prima dell'inizio del Corso, anche quelle didattiche, ma non le immersioni effettuate durante il Corso stesso.
- 1.8.2 Le immersioni si considerano certificate se convalidate sul libretto d'immersione tramite timbro e/o firma di un Istruttore, di un Centro d'Immersioni o di un Compagno d'immersione, utilizzando uno dei formati presenti sul sito ufficiale FIPSAS; le immersioni di Corso devono essere certificate con timbro e/o firma di un Istruttore iscritto all'AIS. In alternativa, le immersioni possono essere certificate attraverso la stampa (con timbro e/o firma di un Istruttore iscritto all'AIS) delle statistiche del logbook elettronico del computer subacqueo
- 1.8.3 Per accedere ai Corsi Istruttore è richiesta la partecipazione in qualità di Assistente dell'Istruttore (Affiancamento) ad un certo numero di Corsi Allievo, indicati nelle griglie del Percorso Didattico Subacqueo FIPSAS; l'attività di affiancamento ai Corsi Allievo, requisito fondamentale per la formazione dell'Istruttore, è verificata dalla Segreteria DS attraverso il sistema informatico, al ricevimento della domanda di partecipazione del Candidato Istruttore.

1.9 Visita medica

- 1.9.1 Tutti i soggetti partecipanti ad un Corso, siano essi Istruttori, Allievi o Collaboratori, devono essere in possesso del certificato di idoneità sportiva non agonistica secondo la normativa vigente.
- 1.9.2 Le Società (o CCF), o, su loro richiesta, la Sezione Provinciale, devono inserire nel sistema informatico la data di scadenza della visita medica
- degli Istruttori, per il mantenimento nell'AIS e l'inserimento nello Staff nella scheda di apertura dei Corsi;
 - degli Assistenti Istruttori, per l'inserimento nello Staff nella scheda di apertura dei Corsi;
 - degli IF per la partecipazione al Corso Istruttore.

1.10 Rapporti Allievi / Istruttori

- 1.10.1 Il Percorso Didattico Subacqueo FIPSAS nelle griglie di ciascun Corso Allievo indica il rapporto ALL/ISTR per le attività in BD e quello per le attività in AL (o, per Corsi particolari, in contesti specifici).
- 1.10.2 Il Percorso Didattico Subacqueo FIPSAS nelle griglie di ciascun Corso Istruttore indica il rapporto Candidati/COMM (o *Trainer*) per le attività in BD e AL.
- 1.10.3 Tali rapporti devono essere considerati come rapporti massimi.
- 1.10.4 In caso di difficoltà logistiche o in caso di scarsa visibilità, tali rapporti devono essere ridotti in modo da consentire sempre il contatto visivo tra Allievi e Istruttore (o AIST) e tra Candidati e Commissario Federale (o *Trainer*).

C.M.A.S.

C.O.N.I.

C.I.P.S.



Federazione Italiana Pesca Sportiva e Attività Subacquee

(F.I.P.S.A.S.)

Viale Tiziano, 70 - 00196 Roma

Associazione di Protezione Ambientale riconosciuta dal competente Ministero
Associazione riconosciuta dal Dipartimento di Protezione Civile
Associazione con Finalità Assistenziali

CIRCOLARE NORMATIVA 2015
PERCORSO DIDATTICO APNEA

1 PREMESSA

1.1 Novità del Percorso Didattico Apnea e aggiornamenti

- 1.1.1 Recentemente la Didattica Apnea è stata sottoposta ad una revisione con i seguenti principali obiettivi:
- valorizzare la Didattica Apnea, indipendentemente dalla “sorella” Didattica AR;
 - aggiornare i Programmi Didattici ed i Manuali;
 - fornire all’Allievo, sin dagli esordi, gli strumenti per potersi avvicinare in ogni momento del percorso formativo all’Apnea agonistica.
- 1.1.2 Si ribadisce che l’Apnea è una disciplina autonoma indipendente dalla Didattica AR e, come tale, necessita di formazione e strumenti didattici dedicati e gli Istruttori abilitati all’insegnamento devono avere una preparazione specifica, capacità tecniche adeguate e la giusta motivazione e passione.
- 1.1.3 Per questo il nuovo Percorso Didattico Apnea prevede che solo gli Istruttori di Apnea (MAp1 e MAp2a) siano abilitati al rilascio dei brevetti Apnea.
- 1.1.4 L’aggiornamento dei Programmi Didattici e dei Manuali si è reso necessario per mantenere la Didattica al passo con una Apnea moderna e in continua evoluzione. In linea con i cambiamenti adottati, si rende necessario aggiornare gradualmente tutti gli Istruttori Apnea esistenti.
- 1.1.5 Gli aggiornamenti saranno organizzati dal Comitato DS con date, luoghi e modalità di partecipazione che saranno pubblicizzati sul sito ufficiale FIPSAS. A questi aggiornamenti, dato l’elevato numero di Istruttori esistenti, sarà data priorità di partecipazione ad un numero limitato di Istruttori di Apnea, indicati per ogni regione dai vari RRD; gli Istruttori aggiornati dovranno, a cascata, svolgere gli aggiornamenti sul territorio.
- 1.1.6 Gli Istruttori di Apnea sono considerati in Stato Attivo sino al 31 Dicembre 2015, data entro la quale è previsto lo svolgimento di tutti gli aggiornamenti. Oltre tale data chi non ha partecipato agli aggiornamenti o ha partecipato con esito negativo (non raggiungimento delle prestazioni richieste) potrà continuare ad esercitare l’insegnamento “indoor” (in BD) e rilasciare il Brevetto Turistico Apnea (PAp0).
- 1.1.7 Gli Istruttori di 1° Grado AR (M1), che hanno conseguito il brevetto prima del 01/01/2015, possono continuare a svolgere i Corsi di 1° Grado Apnea (PAp1) sino al 31 dicembre 2015; oltre tale data mantiene questa abilitazione solo chi ha partecipato con esito positivo ad uno degli aggiornamenti organizzati dal Comitato DS o sul territorio, di cui ai punti 1.1.4 e 1.1.5. In questo caso, l’Istruttore di 1° Grado AR (M1) che partecipa ai suddetti aggiornamenti consegue il titolo di Istruttore di 1° Grado Apnea (PAp1). Le spese per il rilascio del Brevetto sono a carico del richiedente.
- 1.1.8 Gli Istruttori di 1° Grado AR (M1) sono, in ogni caso, abilitati al rilascio del Brevetto Turistico Apnea (PAp0).
- 1.1.9 È introdotto il Corso ed il Brevetto di Assistente Istruttore Apnea (PAiAp), come *step* intermedio del Percorso di Istruttore in Formazione MAp1 (vd. paragrafo 1.2).
- 1.1.10 È introdotto il Brevetto di Istruttore di 2° Grado Apnea (MAp2a).
- 1.1.11 I Corsi Allievo attualmente previsti dal Percorso Didattico Apnea sono i seguenti:
- Corsi Base:
 - Turistico Apnea (PAp0);
 - 1° Grado Apnea (PAp1);
 - 2° Grado Apnea (PAp2);
 - Assistente Istruttore Apnea (PAiAp).
 - Corsi di Specializzazione (comuni con il Percorso Didattico AR):
 - Fotografia subacquea (PFs);
 - Video Sub (PVs);
 - Biologia Subacquea di 1° Grado (PBio1)
 - Biologia Subacquea di 2° Grado (PBio2)
 - Salvamento (PSas).
- 1.1.12 I Corsi Base Istruttore attualmente previsti dal Percorso Didattico Apnea sono i seguenti:
- Corsi Base:
 - Istruttore di 1° Grado Apnea (MAp1);
 - Istruttore di 2° Grado Apnea (MAp2a).
 - Corsi di Specializzazione (comuni con il Percorso Didattico AR):
 - Istruttore di Fotografia Subacquea (MFs);
 - Istruttore di Video Sub (MVs);
 - Istruttore di Biologia Subacquea (MBio).
- 1.1.13 Percorso Didattico analogo, rivolto allo sviluppo dell’Apnea Agonistica, è previsto dal Settore AS. I due percorsi sono “intercambiabili”: in qualsiasi momento un Allievo può passare dall’uno all’altro, se è interessato all’agonismo, e viceversa, se è interessato esclusivamente alla pratica dell’Apnea sportiva ricreativa.

1.2 Corso Assistente Istruttore Apnea (PAiAp)

- 1.2.1 Il Corso Assistente Istruttore Apnea (PAiAp) può essere svolto precedentemente o contestualmente al Percorso di Istruttore in Formazione MAp1.
- 1.2.2 In ogni caso il conseguimento del Brevetto di Assistente Istruttore di Apnea (PAiAp) è necessario per completare il Libretto di Istruttore in Formazione MAp1.
- 1.2.3 Nel caso di Corsi Allievo di Specializzazione l'Assistente Istruttore Apnea (PAiAp) per svolgere attività didattica e concorrere ai rapporti in acqua deve essere in possesso del relativo Brevetto Allievo di Specializzazione.

1.3 Trainer Apnea

- 1.3.1 Istruttore di 2° Grado Apnea (MAp2a) iscritto all'AIS, nominato dal Comitato DS in funzione dello svolgimento di uno specifico incarico (Corso Istruttore, Aggiornamento Istruttori, ecc.).
- 1.3.2 Nel caso di Corsi Istruttore di Specializzazione il *Trainer* Apnea deve essere in possesso del Brevetto Istruttore di Specializzazione.

1.4 Variazione di nomi e codici dei Corsi

- 1.4.1 Il Brevetto "Apnea di 1° Grado" cambia denominazione in "1° Grado Apnea". Il codice resta invariato.
- 1.4.2 Il Brevetto "Apnea di 2° Grado" cambia denominazione in "2° Grado Apnea". Il codice resta invariato.
- 1.4.3 Il Brevetto "Apnea di 3° Grado" è abolito.
- 1.4.4 Il Brevetto "Istruttore di Apnea" cambia denominazione in "Istruttore di 1° Grado Apnea". Il codice resta invariato.

2 ALLIEVI

2.1 Corsi Base

Brevetto Turistico Apnea

| | |
|-------------------------|--|
| Denominazione | Turistico Apnea |
| Codice | PAp0 |
| Organizzazione | Società o CCF |
| Brevetto | Formato <i>credit card</i> |
| Abilitato al rilascio | Istruttore di 1° Grado Apnea (MAp1) e 1° Grado AR (M1) iscritto all'AIS |
| Età minima | 12 anni |
| Requisiti minimi | Sufficiente abilità natatoria |
| Minime ore di T | 3 |
| Prove in AC | 1 |
| Minime uscite in AL | 2 |
| Abilitazione | <ul style="list-style-type: none">- Snorkeling in coppia- Apnea ad una profondità massima di 3 m in coppia con un AIST- Il Brevetto costituisce credito per il conseguimento del Brevetto di 1° Grado Apnea, (vd. Programma del Corso) |
| Equivalenza CMAS | - |
| Visita medica | Certificato di idoneità sportiva non agonistica |
| Rapporto ALL/ISTR in AL | 2 ALL/1 ISTR |
| Kit | www.fipsas.it |

Brevetto di 1° Grado Apnea

| | |
|-------------------------|---|
| Denominazione | 1° Grado Apnea |
| Codice | PAp1 |
| Organizzazione | Società o CCF |
| Brevetto | Formato <i>credit card</i> e Diploma in A4 |
| Abilitato al rilascio | Istruttore di Apnea (MAp1) iscritto all'AIS |
| Età minima | 14 anni |
| Requisiti minimi | Sufficiente abilità natatoria |
| Minime ore di Teoria | 12 (di cui 4 dedicate alle tecniche di respirazione e rilassamento) |
| Minime ore di BD | 15 |
| Minime uscite in AL | 5 (10 ore effettive di addestramento) |
| Abilitazione/Obiettivi | <ul style="list-style-type: none">- Immersioni in Apnea in coppia- Profondità massima 8 metri (12 metri nel caso di Allievi particolarmente dotati, a discrezione dell'Istruttore) |
| Equivalenza CMAS | <i>Level I Apnoea</i> |
| Visita medica | Certificato di idoneità sportiva non agonistica |
| Rapporto ALL/ISTR in BD | 6 ALL/1 ISTR 3 ALL in più per ogni AIST |
| Rapporto ALL/ISTR in AL | 4 ALL/1 ISTR 2 ALL in più per ogni AIST |
| Kit | www.fipsas.it |

Brevetto di 2° Grado Apnea

| | |
|-----------------------|--|
| Denominazione | 2° Grado Apnea |
| Codice | PAp2 |
| Organizzazione | Società o CCF |
| Brevetto | Formato <i>credit card</i> e Diploma in A4 |
| Abilitato al rilascio | Istruttore di Apnea (MAp1) iscritto all'AIS |
| Età minima | 15 anni |
| Requisiti minimi | - Brevetto di Apnea di 1° Grado (PAp1) o equiparato* |
| Minime ore di Teoria | 12 |
| Minime ore di BD | 20 |

| | |
|-------------------------|---|
| Minime uscite in AL | 6 (12 ore effettive di addestramento) |
| Abilitazione/Obiettivi | - Immersioni in Apnea in coppia - Profondità massima 16 m - Nota: la profondità di abilitazione può essere estesa nel tempo sino alla profondità massima di 20 m, a seguito della partecipazione dell'Apneista a specifici <i>stages</i> di addestramento sull'Apnea profonda tenuti da Istruttori di 2° Grado Apnea (MAp2a) iscritti all'AIS |
| Equivalenza CMAS | <i>Level II Apnoea</i> |
| Visita medica | Certificato di idoneità sportiva non agonistica |
| Rapporto ALL/ISTR in BD | 4 ALL/1 ISTR 2 ALL in più per ogni AIST |
| Rapporto ALL/ISTR in AL | 2 ALL/1 ISTR 2 ALL in più per ogni AIST |
| Kit | www.fipsas.it |

(*) Consigliato un periodo di attività pratica di almeno 3 mesi tra la fine del 1° Grado Apnea (PAp1) e l'inizio del 2° Grado Apnea (PAp2), per consolidare le abilità acquisite.

Brevetto di Assistente Istruttore Apnea

| | |
|-------------------------|--|
| Denominazione | Assistente Istruttore Apnea |
| Codice | PAiAp |
| Organizzazione | Società o CCF |
| Brevetto | Formato <i>credit card</i> e Diploma in A4 |
| Abilitato al rilascio | Istruttore di 2° Grado Apnea (MAp2a) iscritto all'AIS |
| Età minima | 18 anni |
| Requisiti minimi | - Brevetto di 2° Grado Apnea (P2) o equiparato - Brevetto di Esecutore BLS FIPSAS/DAN (PBIs) - Brevetto di Salvamento (PSas) o equiparato - 40 ore di addestramento in AL dopo il conseguimento del Brevetto di 2° Grado Apnea (PAp2) o equiparato - almeno 1 anno di intervallo dopo il conseguimento del Brevetto di 2° Grado Apnea (PAp2) o equiparato; in tale periodo l'Apneista deve aver svolto con sufficiente continuità l'attività di Apnea in AL e/o in BD. |
| Minime ore di T | 12 |
| Minime ore di BD | 20 |
| Minime uscite in AL | 8 |
| Abilitazione | Assistente dell'Istruttore nei Corsi di 1° Grado e 2° Grado Apnea in T, BD e AL (secondo i rapporti ALL/ISTR indicati nelle griglie del Percorso Didattico Apnea) |
| Equivalenza CMAS | - |
| Visita medica | Certificato di idoneità sportiva non agonistica |
| Rapporto ALL/ISTR in BD | 2 ALL/1 ISTR |
| Rapporto ALL/ISTR in AL | Come in BD |
| Kit | www.fipsas.it |

2.2 Corsi di Specializzazione

Brevetto di Biologia Subacquea di 1° Grado (PBio1)

Vedi Percorso Didattico AR - Allievi.

Brevetto di Biologia Subacquea di 2° Grado (PBio2)

Vedi Percorso Didattico AR - Allievi.

Brevetto di Fotografia Subacquea (PFs)

Vedi Percorso Didattico AR - Allievi.

Brevetto di Video Sub (PVs)

Vedi Percorso Didattico AR - Allievi.

2.3 Sintesi Grafica Allievi Apnea

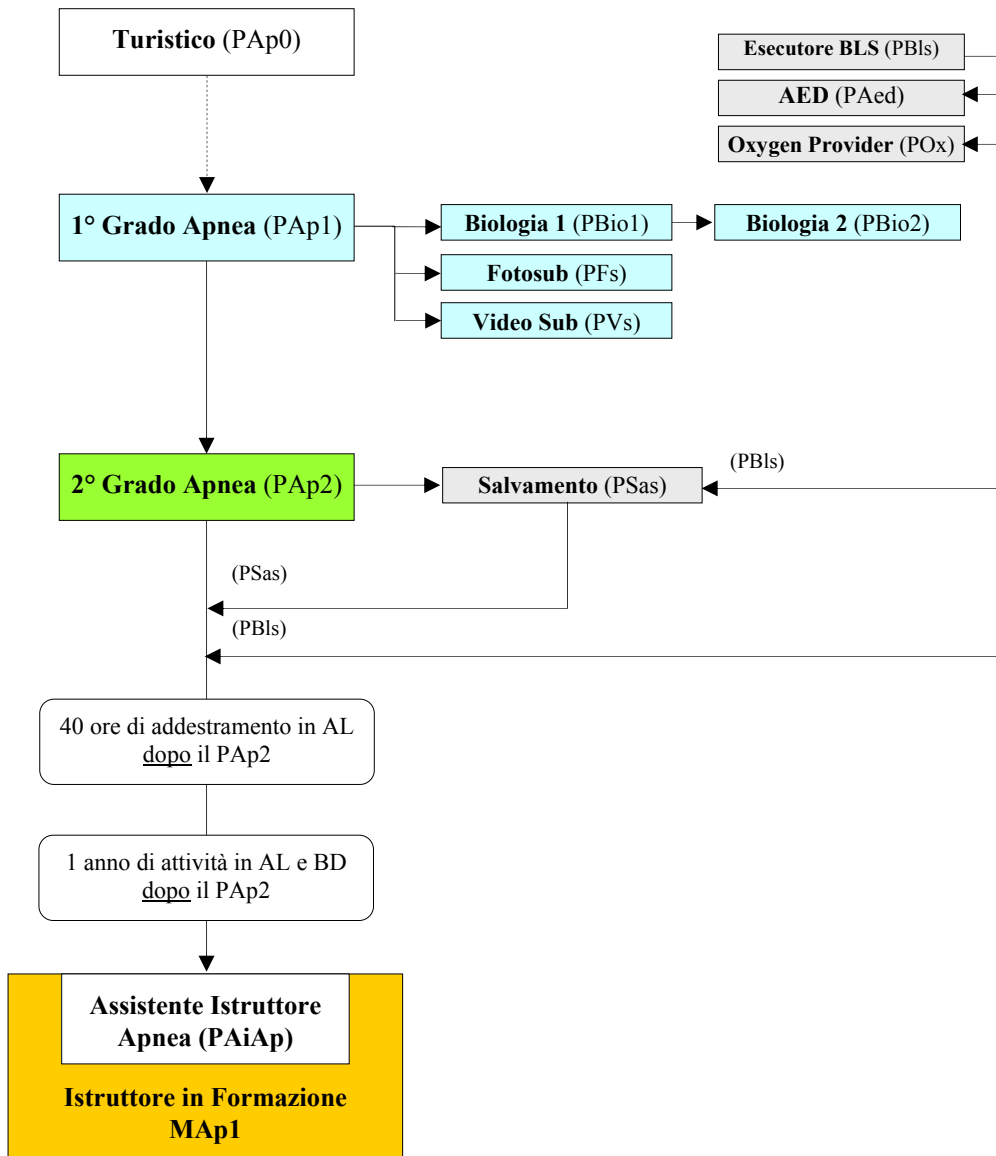

3 ISTRUTTORI

3.1 Corsi Base

Brevetto di Istruttore di 1° Grado Apnea

| | |
|-------------------------|---|
| Denominazione | Istruttore di 1° Grado Apnea |
| Codice | MAp1 |
| Organizzazione | Società o CeFIS su delega del Comitato DS |
| Brevetto | Formato <i>credit card</i> e Diploma in A4 |
| Abilitato al rilascio | Commissario Federale Apnea (CAp) iscritto all'AIS |
| Età minima | 18 anni |
| Requisiti minimi | <ul style="list-style-type: none">- Brevetto di Esecutore BLS FIPSAS/DAN (PBlS)- Brevetto di Oxygen Provider FIPSAS/DAN (POx)- Brevetto di Salvamento (PSas) o equiparato- Brevetto di Assistente Istruttore Apnea (PAiAp) o equiparato- LIF MAp1 completo in ogni sua parte*- Affiancamento, con giudizio positivo, in almeno 1 Corso di 1° Grado Apnea (PAp1) ed 1 Corso di 2° Grado Apnea (PAp2) in qualità di AIST |
| Minimi giorni di Corso | 1 (per il Modulo 1, massimo 2) 3 consecutivi (per i Moduli 2 e 3) |
| Minime uscite in AL | Secondo il Programma del Corso (almeno 6 sessioni) |
| Abilitazione | Svolgere corsi e rilasciare brevetti di <ul style="list-style-type: none">- Turistico Apnea (PAp0)- 1° Grado Apnea (PAp1)- 2° Grado Apnea (PAp2)- Salvamento (PSas) |
| Equivalenza CMAS | <i>Apnoea Instructor</i> |
| Visita medica | Certificato di idoneità sportiva non agonistica |
| Rapporto Candidati/COMM | 8 Candidati/1 COMM Federale Apnea + 1 <i>Trainer</i> Apnea |
| Kit | www.fipsas.it |

(*) I requisiti per entrare in possesso del LIF sono

- Brevetto di 2° Grado Apnea (PAp2) o equiparato;
- 40 ore di addestramento in AL dopo il conseguimento del Brevetto di 2° Grado Apnea (PAp2);
- almeno 1 anno di intervallo dopo il conseguimento del Brevetto di 2° Grado Apnea (PAp2) o equiparato; in tale periodo l'Apneista deve aver svolto con sufficiente continuità l'attività di Apnea in AL e/o in BD; la Società di appartenenza, al momento della richiesta del Kit IF, conferma via mail alla Segreteria DS il rispetto di tale requisito;
- certificato di idoneità sportiva non agonistica (inserito nel sistema informatico);
- Tessera FIPSAS.

Brevetto di Istruttore di 2° Grado Apnea

| | |
|-------------------------|---|
| Denominazione | Istruttore di 2° Grado Apnea |
| Codice | MAp2a |
| Organizzazione | Comitato DS |
| Brevetto | Formato <i>credit card</i> e Diploma in A4 |
| Abilitato al rilascio | Commissario Federale Apnea (CAp) iscritto all'AIS |
| Età minima | 21 anni |
| Requisiti minimi | <ul style="list-style-type: none">- Brevetto di Esecutore BLS FIPSAS/DAN (PBlS)- Brevetto di Oxygen Provider FIPSAS/DAN (POx)- Brevetto di Salvamento (PSas) o equiparato- Brevetto di Istruttore di 1° Grado Apnea (MAp1)- Brevetto di Tecnico di Apnea (MTApP1-IO)*- Direttore di Corso in almeno 5 Corsi Allievi |
| Minimi giorni di Corso | 4 consecutivi |
| Minime ore di BD | Secondo il programma del Corso redatto dal Comitato DS |
| Minime uscite in AL | 8 |
| Abilitazione | <ul style="list-style-type: none">- Tutte le abilitazioni dell'Istruttore di 1° Grado Apnea (MAp1)- Svolgere corsi e rilasciare brevetti di Assistente Istruttore Apnea (PAiAp)- Ruolo di Tutor per gli IF Apnea (MTut)- Ricoprire il ruolo di <i>Trainer</i> (su nomina del Comitato DS) e Direttore di Corso agli Esami di Abilitazione per Istruttori |
| Equivalenza CMAS | - |
| Visita medica | Certificato di idoneità sportiva non agonistica |
| Rapporto Candidati/COMM | 8 Candidati/1 COMM Federale Apnea + 1 <i>Trainer</i> Apnea |
| Kit | www.fipsas.it |

(*) Il Brevetto di Tecnico di Apnea (MTApP1-IO) è rilasciato dal Settore Attività Subacquee; l'Istruttore di 1° Grado Apnea (MAp1) può conseguire il Brevetto di Tecnico di Apnea (MTApP1-IO) partecipando con esito positivo al relativo Corso.

3.2 Corsi di Specializzazione

Brevetto di Istruttore di Fotografia Subacquea (MFs)

Vedi Percorso Didattico AR - Istruttori.

Brevetto di Istruttore Biologia Subacquea (MBio)

Vedi Percorso Didattico AR - Istruttori.

3.3 Stato di Attività

3.3.1 L'Istruttore di Apnea è in Stato Attivo se

- ha tenuto negli ultimi 24 mesi almeno 1 corso di 1° o 2° Grado Apnea (PAp1 o PAp2) in qualità di Direttore o Istruttore;
- partecipa agli aggiornamenti specifici indetti dal Comitato DS con cadenza triennale.

3.3.2 L'Istruttore di Apnea in Stato Attivo è attivo anche per gli eventuali Corsi di Specializzazione per i quali è abilitato (Biologia Subacquea, Fotografia Subacquea, Video Sub).

3.3.3 Per il reintegro dello Stato Attivo l'Istruttore di Apnea in Stato non Attivo deve svolgere affiancamento in almeno 1 Corso di 1° Grado Apnea (PAp1) o di 2° Grado Apnea (PAp2), fatta salva la partecipazione agli aggiornamenti indetti dal Comitato DS secondo la cadenza programmata.

3.4 Brevetti di Riconoscimento

Vedi Percorso Didattico AR - Istruttori.

3.5 Sintesi Grafica MAp1

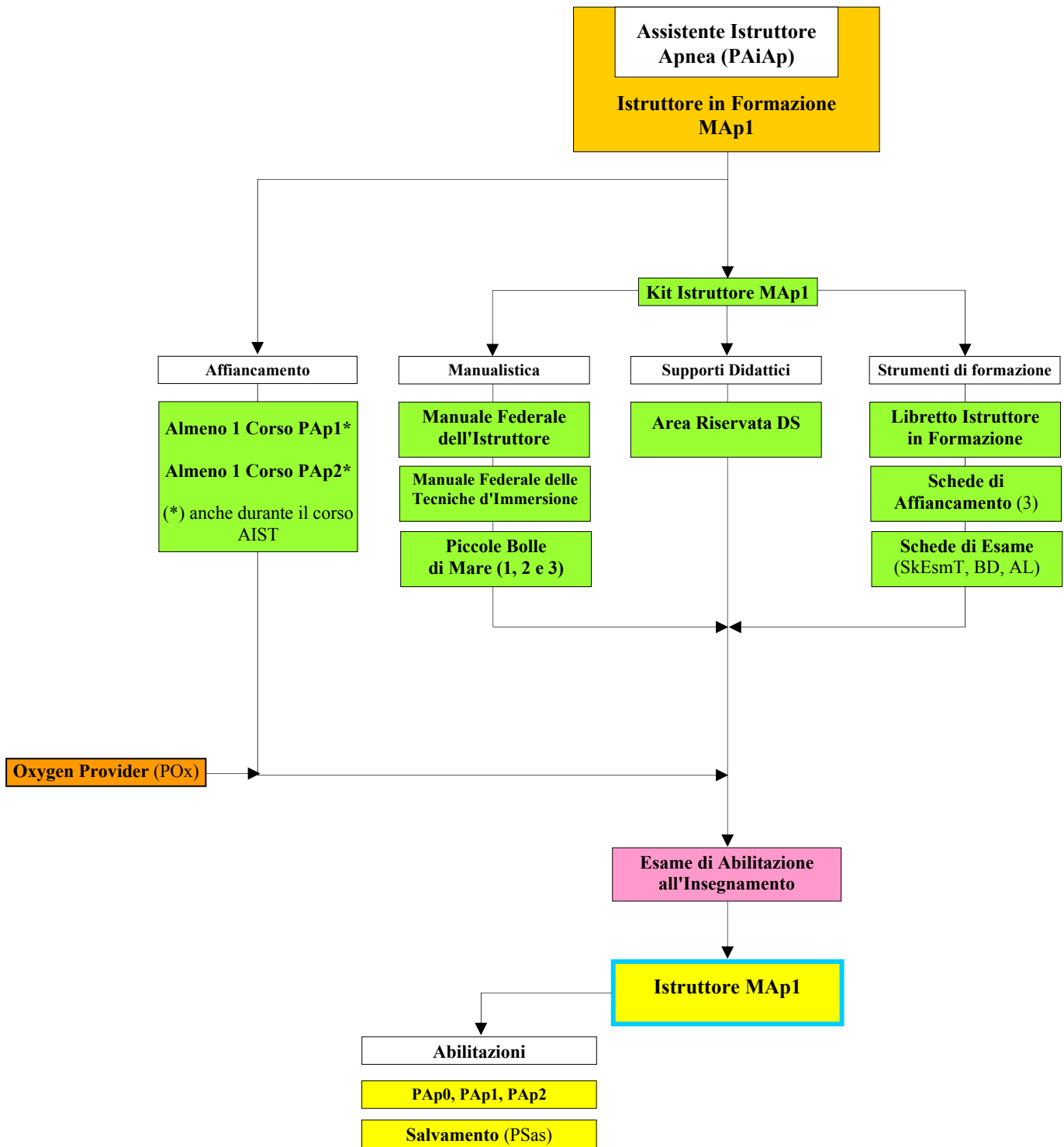

3.6 Sintesi Grafica MAp2a

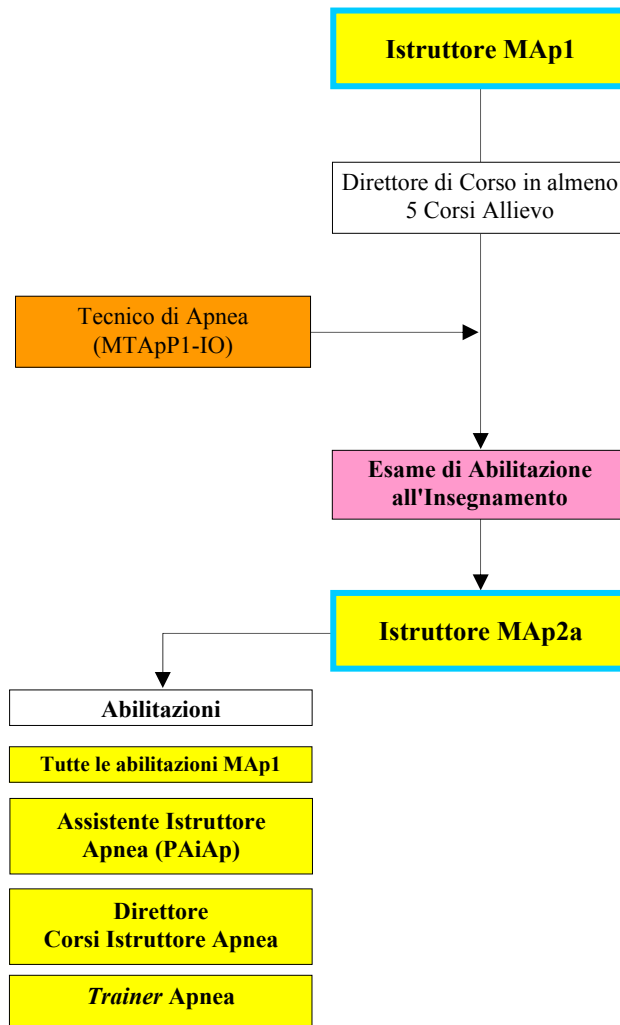

C.M.A.S.

C.O.N.I.

C.I.P.S.



Federazione Italiana Pesca Sportiva e Attività Subacquee

(F.I.P.S.A.S.)

Viale Tiziano, 70 - 00196 Roma

Associazione di Protezione Ambientale riconosciuta dal competente Ministero
Associazione riconosciuta dal Dipartimento di Protezione Civile
Associazione con Finalità Assistenziali

CIRCOLARE NORMATIVA 2015
PERCORSO DIDATTICO AR

1 PREMESSA

1.1 Novità del Percorso Didattico AR

1.1.1 Le principali novità introdotte nel Percorso Didattico AR sono le seguenti:

- le Materie Complementari sono riorganizzate ed è rimodulato il criterio di scelta durante i Corsi Base;
- Il Corso Immersione Profonda (PPr) può essere svolto dagli Allievi in possesso del Brevetto di 2° Grado AR (P2) o equiparato;
- il 3° Grado AR (P3) è svincolato dalla Specializzazione Immersione Profonda (PPr), che diventa un requisito di accesso, e diventa un corso fondamentale di perfezionamento per il subacqueo, che affina al massimo livello le proprie abilità tecniche, integrandole con le nozioni di salvamento e conduzione di un gruppo necessarie ad un “*Dive Leader*” o Guida all’interno di un gruppo di subacquei in immersioni non didattiche;
- i requisiti di accesso ai vari Corsi (età, numero di immersioni, ecc.) sono stati rivisti e resi fra loro omogenei, privilegiando una formazione graduale e basata sull’esperienza;
- è introdotto il Corso ed il Brevetto di Assistente Istruttore AR (PAiAr), come *step* intermedio del Percorso di Istruttore in Formazione M1 (vd. paragrafo 1.5).

1.2 Materie complementari

1.2.1 Sono considerati materie complementari i seguenti Corsi di Specializzazione:

- Orientamento e navigazione sub (POn);
- Immersione Notturna (PNot);
- Nitrox Base (PNx1);
- Immersione su Relitti e Secche (PRs);
- Immersione Profonda (PPr).

1.2.2 Lo svolgimento delle materie complementari deve essere effettuato secondo i seguenti criteri:

- la materia complementare Orientamento e navigazione sub (POn), obbligatoria dopo il Corso di 1° Grado AR (P1) e prima di frequentare il Corso di 2° Grado AR (P2);
- 1 materia complementare dopo il Corso di 2° Grado AR (P2) e prima di frequentare il Corso di Immersione Profonda (PPr), a scelta tra
 - Immersione Notturna (PNot);
 - Nitrox Base (PNx1);
 - Immersione su Relitti e Secche (PRs);
- la materia complementare Immersione Profonda (PPr), obbligatoria prima di frequentare il Corso di 3° Grado AR (P3).

1.2.3 Le griglie del Percorso Didattico AR indicano le immersioni obbligatorie necessarie per accedere ai Corsi di cui al punto 1.2.2.

1.2.4 Le materie complementari possono essere svolte anche come Corsi di Specializzazione dai subacquei che non sono interessati al completamento dell'intero ciclo impostato sui tre Corsi Base oppure dai subacquei provenienti da altre Organizzazioni Didattiche, nel rispetto dei requisiti di accesso previsti.

1.3 Corso Immersione Profonda (PPr)

1.3.1 Il Corso Immersione Profonda (PPr) abilita ad effettuare immersioni fino alla profondità massima di 42 m, in curva di sicurezza ed in coppia.

1.3.2 Il brevetto Base necessario per accedere al Corso Immersione Profonda (PPr) è il 2° Grado AR (P2); i requisiti dettagliati sono specificati nella griglia del Corso.

1.3.3 Il brevetto Immersione Profonda (PPr) è obbligatorio prima di frequentare il Corso di 3° Grado AR (P3).

1.4 Corso di 3° Grado AR (P3)

1.4.1 Il Corso di 3° Grado AR (P3) è un corso di elevata formazione, che affina le capacità tecniche del subacqueo e lo prepara a

- ricoprire il ruolo di “*Dive Leader*” o Guida all’interno di un gruppo di subacquei in immersioni non didattiche;
- iniziare il Percorso Istruttore in Formazione M1;
- iniziare il Percorso Immersioni Avanzate.

1.4.2 Il Corso di 3° Grado AR (P3) è suddiviso in 3 moduli:

- Modulo “Abilità tecniche”;
- Modulo “Salvamento”;

- Modulo “Guida”.

1.4.3 Con il conseguimento del Brevetto di 3° Grado AR (P3) l'Allievo consegue anche il titolo di Salvamento (PSas), anche se non in possesso del Brevetto di Esecutore BLS FIPSAS/DAN (PBIs) o equiparato, in quanto l'Allievo riceve i cenni necessari sulle procedure di *Basic Life Support* all'interno del modulo “Salvamento” del Corso di 3° Grado AR (P3). Al termine del Corso non è previsto il rilascio automatico del Brevetto di Salvamento (PSas) in formato *credit card*, ma può essere richiesto dall'Allievo, a fronte delle relative spese.

1.5 Corso Assistente Istruttore AR (PAiAr)

1.5.1 Il Corso Assistente Istruttore AR (PAiAr) può essere svolto precedentemente o contestualmente al Percorso di Istruttore in Formazione M1.

1.5.2 In ogni caso il conseguimento del Brevetto di Assistente Istruttore di AR (PAiAr) è necessario per completare il Libretto di Istruttore in Formazione M1.

1.5.3 Nel caso di Corsi Allievo di Specializzazione l'Assistente Istruttore AR (PAiAr) per svolgere attività didattica e concorrere ai rapporti in acqua deve essere in possesso del relativo Brevetto Allievo di Specializzazione.

1.6 Trainer AR

1.6.1 Istruttore di 3° Grado AR (M3) iscritto all'AIS, nominato dal Comitato DS in funzione dello svolgimento di uno specifico incarico (Corso Istruttore, Aggiornamento Istruttori, ecc.).

1.6.2 Nel caso di Corsi Istruttore di Specializzazione il *Trainer* AR deve essere in possesso del Brevetto Istruttore di Specializzazione.

1.7 Variazione di nomi e codici dei Corsi

1.7.1 Il Brevetto “Immersione Notturna o con Scarsa Visibilità” cambia denominazione in “Immersione Notturna”. Il codice resta invariato.

1.7.2 Il Brevetto “Biologia Marina e Acque Interne di 1° Grado” cambia denominazione in “Biologia Subacquea di 1° Grado”. Il codice resta invariato.

1.7.3 Il Brevetto “Biologia Marina e Acque Interne di 2° Grado” cambia denominazione in “Biologia Subacquea di 2° Grado”. Il codice resta invariato.

1.7.4 Il Brevetto “Fotografia Subacquea di 1° Grado” cambia denominazione in “Fotografia Subacquea”. Il codice cambia da PFs1 a PFs.

1.7.5 Il Brevetto “Fotografia Subacquea di 2° Grado” è abolito.

1.7.6 Il Brevetto “Orientamento Tecnico in Archeologia Subacquea di 1° Grado” cambia denominazione in “Archeologia Subacquea”. Il codice cambia da POTas1 a PAs.

1.7.7 Il Brevetto “Orientamento Tecnico in Archeologia Subacquea di 2° Grado” è abolito.

1.7.8 Il Brevetto “Operatore Ambientale Subacqueo” è abolito.

1.7.9 Il Brevetto “Speleo Sub 1° Grado” cambia denominazione in “Speleologia Subacquea di 1° Grado”. Il codice resta invariato.

1.7.10 Il Brevetto “Speleo Sub 2° Grado” cambia denominazione in “Speleologia Subacquea di 2° Grado”. Il codice resta invariato.

1.7.11 Il Brevetto “Immersione in Corrente, Profonda o nel Blu” cambia denominazione in “Immersione Profonda”. Il codice cambia da PCp a PPr.

1.7.12 Il Brevetto “Istruttore di Biologia Marina e di Acque Interne” cambia denominazione in “Istruttore di Biologia Subacquea”. Il codice resta invariato.

1.7.13 Il Brevetto “Istruttore OTAS” cambia denominazione in “Istruttore di Archeologia Subacquea”. Il codice cambia da MOTas a MAs.

1.7.14 Il Brevetto “Guida” è abolito.

2 ALLIEVI

2.1 Corsi Base

Brevetto Turistico AR

| | |
|-------------------------|--|
| Denominazione | Turistico AR |
| Codice | P0 |
| Organizzazione | Società o CCF |
| Brevetto | Formato <i>credit card</i> |
| Abilitato al rilascio | Istruttore di 1° Grado AR (M1) iscritto all'AIS |
| Età minima | 12 anni |
| Requisiti minimi | Sufficiente abilità natatoria |
| Minime ore di T | 3 |
| Prove in AC | 1 |
| Minime uscite in AL | 2 |
| Abilitazione | - Profondità massima 10 m, accompagnato da un 1 AIST - Il Brevetto costituisce credito per il conseguimento del Brevetto di 1° Grado AR (vd. Programma del Corso) |
| Equivalenza CMAS | <i>Touristic Diver</i> |
| Visita medica | Certificato di idoneità sportiva non agonistica |
| Rapporto ALL/ISTR in AL | 2 ALL/1 ISTR |
| Kit | www.fipsas.it |

Brevetto di Sommozzatore di 1° Grado AR

| | |
|-------------------------|--|
| Denominazione | 1° Grado AR |
| Codice | P1, P1m* |
| Organizzazione | Società o CCF |
| Brevetto | Formato <i>credit card</i> e Diploma in A4 |
| Abilitato al rilascio | Istruttore di 1° Grado AR (M1) iscritto all'AIS |
| Età minima | 14 anni |
| Requisiti minimi | Sufficiente abilità natatoria |
| Minime ore di T | 12 |
| Minime ore di BD | 10 |
| Minime uscite in AL | 6 |
| Abilitazione | Profondità massima 18 m, immersioni in curva di sicurezza ed in coppia |
| Equivalenza CMAS | <i>One Star Diver</i> |
| Visita medica | Certificato di idoneità sportiva non agonistica |
| Rapporto ALL/ISTR in BD | 4 ALL/1 ISTR 6 ALL/1 ISTR + 1 AIST 8 ALL/1 ISTR + 2 AIST |
| Rapporto ALL/ISTR in AL | 2 ALL/1 ISTR 4 ALL/1 ISTR + 1 AIST 6 ALL/1 ISTR + 2 AIST |
| Kit | www.fipsas.it |

(*) È prevista la possibilità di adottare un Programma Didattico specifico per lo svolgimento del Corso di 1° Grado AR (P1) in Acque Libere (mare o lago).

Brevetto di Sommozzatore di 2° Grado AR

| | |
|-----------------------|---|
| Denominazione | 2° Grado AR |
| Codice | P2, P2m* |
| Organizzazione | Società o CCF |
| Brevetto | Formato <i>credit card</i> e Diploma in A4 |
| Abilitato al rilascio | Istruttore di 1° Grado AR (M1) iscritto all'AIS |
| Età minima | 15 anni |
| Requisiti minimi | - Brevetto di 1° Grado AR (P1) o equiparato - Brevetto di Orientamento e Navigazione Sub (PON) o equiparato - 20 immersioni certificate sul libretto d'immersione |

| | |
|-------------------------|---|
| Minime ore di T | 12 |
| Minime ore di BD | 20 |
| Minime uscite in AL | 6 |
| Abilitazione | Profondità massima 30 m, immersioni in curva di sicurezza ed in coppia, nei limiti di abilitazione dei Brevetti |
| Equivalenza CMAS | <i>Two Star Diver</i> |
| Visita medica | Certificato di idoneità sportiva non agonistica |
| Rapporto ALL/ISTR in BD | 4 ALL/1 ISTR 6 ALL/1 ISTR + 1 AIST 8 ALL/1 ISTR + 2 AIST |
| Rapporto ALL/ISTR in AL | Come in BD |
| Kit | www.fipsas.it |

(*) È prevista la possibilità di adottare un Programma Didattico specifico per lo svolgimento del Corso di 2° Grado AR (P2) in Acque Libere (mare o lago).

Brevetto di Sommozzatore di 3° Grado AR

| | |
|-------------------------|---|
| Denominazione | 3° Grado AR |
| Codice | P3 |
| Organizzazione | Società o CCF |
| Brevetto | Formato <i>credit card</i> e Diploma in A4 |
| Abilitato al rilascio | Istruttore di 2° Grado AR (M2) iscritto all'AIS |
| Età minima | 18 anni |
| Requisiti minimi | <ul style="list-style-type: none"> - Brevetto di 2° Grado AR (P2) o equiparato - 1 materia complementare, conseguita dopo il Corso di 2° Grado AR (P2) e prima del Corso Immersione Profonda (PPr), a scelta tra: <ul style="list-style-type: none"> • Immersione Notturna (PNot) o equiparato • Immersione Nitrox Base (PNx1) o equiparato • Immersione su Relitti e Secche (PRs) o equiparato - Brevetto di Immersione Profonda (PPr) o equiparato - 50 immersioni, certificate sul libretto d'immersione |
| Minime ore di T | 12 |
| Minime ore di BD | 20 |
| Minime uscite in AL | 8 |
| Abilitazione | <ul style="list-style-type: none"> - Profondità massima 42 m, immersioni in curva di sicurezza ed in coppia, - Guida subacquea (<i>Dive Leader</i>), ovvero subacqueo esperto e completamente addestrato, idoneo a pianificare e condurre un gruppo di subacquei in immersioni (non didattiche) in modo competente e sicuro, nei limiti di abilitazione dei brevetti posseduti, sia in forma privata che all'interno di un Centro di Immersione. |
| Equivalenza CMAS | <i>Three Star Diver</i> |
| Visita medica | Certificato di idoneità sportiva non agonistica |
| Rapporto ALL/ISTR in BD | 4 ALL/1 ISTR 6 ALL/1 ISTR + 1 AIST 8 ALL/1 ISTR + 2 AIST |
| Rapporto ALL/ISTR in AL | Come in BD |
| Kit | www.fipsas.it |

Brevetto di Assistente Istruttore AR

| | |
|-----------------------|--|
| Denominazione | Assistente Istruttore AR |
| Codice | PAiAr |
| Organizzazione | Società o CCF |
| Brevetto | Formato <i>credit card</i> e Diploma in A4 |
| Abilitato al rilascio | Istruttore di 2° Grado AR (M2) iscritto all'AIS |
| Età minima | 18 anni |
| Requisiti minimi | <ul style="list-style-type: none"> - Brevetto di 3° Grado AR (P3) o equiparato - Brevetto di Esecutore BLS FIPSAS/DAN (PBIs) - Brevetto di Salvamento (PSas) o equiparato - 40 immersioni, certificate sul libretto d'immersione dopo il conseguimento del Brevetto di 3° Grado AR (P3) o equiparato |

| | |
|-------------------------|---|
| Minime ore di T | 10 |
| Minime ore di BD | 12 |
| Minime uscite in AL | 4 |
| Abilitazione | Assistente dell'Istruttore nei Corsi di 1°, 2° e 3° Grado AR in T, BD e AL (secondo i rapporti ALL/ISTR indicati nelle griglie del Percorso Didattico AR) |
| Equivalenza CMAS | - |
| Visita medica | Certificato di idoneità sportiva non agonistica |
| Rapporto ALL/ISTR in BD | 4 ALL/1 ISTR |
| Rapporto ALL/ISTR in AL | Come in BD |
| Kit | www.fipsas.it |

2.2 Corsi di Specializzazione

Brevetto di Orientamento e Navigazione Sub

| | |
|-------------------------|--|
| Denominazione | Orientamento e Navigazione Sub |
| Codice | POn |
| Organizzazione | Società o CCF |
| Brevetto | Formato <i>credit card</i> |
| Abilitato al rilascio | Istruttore di 1° Grado AR (M1) iscritto all'AIS |
| Età minima | 14 anni |
| Requisiti minimi | - Brevetto di 1° Grado AR (P1) o equiparato - 10 immersioni certificate sul libretto di immersione |
| Minime ore di T | 3 |
| Minime ore di BD | 2 |
| Minime uscite in AL | 2 |
| Obiettivi | Durante il corso l'Allievo acquisisce le nozioni teoriche e le capacità tecniche relative ad orientamento, navigazione e ricerca in ambiente subacqueo |
| Equivalenza CMAS | <i>Underwater Navigation</i> |
| Visita medica | Certificato di idoneità sportiva non agonistica |
| Rapporto ALL/ISTR in BD | 4 ALL/1 ISTR 6 ALL/1 ISTR + 1 AIST 8 ALL/1 ISTR + 2 AIST |
| Rapporto ALL/ISTR in AL | Come in BD |
| Kit | www.fipsas.it |

Brevetto di Immersione Notturna

| | |
|-------------------------|--|
| Denominazione | Immersione Notturna |
| Codice | PNot |
| Organizzazione | Società o CCF |
| Brevetto | Formato <i>credit card</i> |
| Abilitato al rilascio | Istruttore di 1° Grado AR (M1) iscritto all'AIS |
| Età minima | 14 anni |
| Requisiti minimi | - Brevetto di 1° Grado AR (P1) o equiparato - 10 immersioni, certificate sul libretto d'immersione |
| Minime ore di T | 3 |
| Minime ore di BD | 2 |
| Minime uscite in AL | 2 |
| Obiettivi | Durante il corso l'Allievo acquisisce le nozioni teoriche e le capacità tecniche necessarie ad effettuare in sicurezza immersioni notturne o con scarsa visibilità |
| Equivalenza CMAS | <i>Night Diver</i> |
| Visita medica | Certificato di idoneità sportiva non agonistica |
| Rapporto ALL/ISTR in BD | 4 ALL/1 ISTR 6 ALL/1 ISTR + 1 AIST 8 ALL/1 ISTR + 2 AIST |
| Rapporto ALL/ISTR in AL | Come in BD |
| Kit | www.fipsas.it |

Brevetto di Nitrox Base

| | |
|-------------------------|---|
| Denominazione | Nitrox Base |
| Codice | PNx1 |
| Organizzazione | Società o CCF |
| Brevetto | Formato <i>credit card</i> |
| Abilitato al rilascio | Istruttore Nitrox Base (MNx1) iscritto all'AIS |
| Età minima | 14 anni |
| Requisiti minimi | - Brevetto di 1° Grado AR (P1) o equiparato - 10 immersioni, certificate sul libretto d'immersione |
| Minime ore di T | 6 |
| Minime uscite in AL | 2 |
| Abilitazione | - Immersioni in Nitrox con % di O ₂ tra 21% e 40%, in curva di sicurezza ed in coppia - pO ₂ massima sul fondo: 1,4 atm - Profondità massima: la minore fra la MOD della miscela utilizzata e la profondità massima permessa dal Brevetto di base posseduto |
| Equivalenza CMAS | <i>Enriched Air Nitrox Diver</i> |
| Visita medica | Certificato di idoneità sportiva non agonistica |
| Rapporto ALL/ISTR in AL | 4 ALL/1 ISTR 6 ALL/1 ISTR + 1 AIST 8 ALL/1 ISTR + 2 AIST |
| Kit | www.fipsas.it |

Brevetto di Biologia Subacquea di 1° Grado

| | |
|---|---|
| Denominazione | Biologia Subacquea di 1° Grado |
| Codice | PBio1 |
| Organizzazione | Società o CCF |
| Brevetto | Formato <i>credit card</i> |
| Abilitato al rilascio | Istruttore di Biologia Subacquea (MBio) iscritto all'AIS |
| Età minima | 14 anni |
| Requisiti minimi | - Brevetto di 1° Grado Apnea (PAp1) o di 1° Grado AR (P1) o equiparati - 10 immersioni certificate sul libretto d'immersione |
| Minime ore di T | 6 |
| Minime esercitazioni di Laboratorio terrestre | 3 |
| Minime esercitazioni in AL | 2 (AR o Apnea) |
| Obiettivi | Durante il corso l'Allievo acquisisce un'adeguata conoscenza su - ambiente marino e delle acque dolci - fondali - tassonomia degli organismi marini - organismi bentonici |
| Equivalenza CMAS | <i>Marine Biology</i> |
| Visita medica | Certificato di idoneità sportiva non agonistica |
| Rapporto ALL/ISTR in AL | 4 ALL/1 ISTR 6 ALL/1 ISTR + 1 AIST 8 ALL/1 ISTR + 2 AIST |
| Kit | www.fipsas.it |

Brevetto di Biologia Subacquea di 2° Grado

| | |
|-----------------------|---|
| Denominazione | Biologia Subacquea di 2° Grado |
| Codice | PBio2 |
| Organizzazione | Società o CCF |
| Brevetto | Formato <i>credit card</i> |
| Abilitato al rilascio | Istruttore di Biologia Subacquea (MBio) iscritto all'AIS |
| Età minima | 14 anni |
| Requisiti minimi | - Brevetto di 1° Grado Apnea (PAp1) o di 1° Grado AR (P1) o equiparati - Brevetto di Biologia Subacquea di 1° Grado (PBio1) o equiparato |
| Minime ore di T | 6 |

| | |
|---|---|
| Minime esercitazioni di Laboratorio terrestre | 3 |
| Minime esercitazioni in AL | 2 (AR o Apnea) |
| Obiettivi | Durante il corso l'Allievo acquisisce un'adeguata conoscenza su <ul style="list-style-type: none"> - adattamenti degli organismi al mare o al lago - organismi marini - organismi non sessili - tecniche avanzate di monitoraggio e campionamento biologico |
| Equivalenza CMAS | <i>Advanced Marine Biology</i> |
| Visita medica | Certificato di idoneità sportiva non agonistica |
| Rapporto ALL/ISTR in AL | 4 ALL/1 ISTR 6 ALL/1 ISTR + 1 AIST 8 ALL/1 ISTR + 2 AIST |
| Kit | www.fipsas.it |

Brevetto di Fotografia Subacquea

| | |
|-------------------------|---|
| Denominazione | Fotografia Subacquea |
| Codice | PFs |
| Organizzazione | Società o CCF |
| Brevetto | Formato <i>credit card</i> |
| Abilitato al rilascio | Istruttore di Fotografia Subacquea (MFs1) iscritto all'AIS |
| Età minima | 14 anni |
| Requisiti minimi | - Brevetto di 1° Grado Apnea (PAp1) o di 1° Grado AR (P1) o equiparati - 20 immersioni certificate sul libretto d'immersione |
| Minime ore di T | 6 |
| Minime ore di BD | 3 |
| Minime uscite in AL | 2 |
| Obiettivi | Durante il corso l'Allievo acquisisce le nozioni teorico-pratiche della fotografia subacquea |
| Equivalenza CMAS | <i>Underwater Photography Diver</i> |
| Visita medica | Certificato di idoneità sportiva non agonistica |
| Rapporto ALL/ISTR in BD | 4 ALL/1 ISTR 6 ALL/1 ISTR + 1 AIST 8 ALL/1 ISTR + 2 AIST |
| Rapporto ALL/ISTR in AL | Come in BD |
| Kit | www.fipsas.it |

Brevetto di Video Sub

| | |
|------------------------|--|
| Denominazione | Video Sub |
| Codice | PVs |
| Organizzazione | Società o CCF |
| Brevetto | Formato <i>credit card</i> |
| Abilitato al rilascio | Istruttore di Video Sub (MV) iscritto all'AIS |
| Età minima | 14 anni |
| Requisiti minimi | - Brevetto di 1° Grado AR (P1) o equiparato - 20 immersioni certificate sul libretto d'immersione |
| Minime ore di T | 12 |
| Minime ore di Pratica | 4 |
| Obiettivi | Durante il corso l'Allievo acquisisce le nozioni teorico-pratiche di base della videoripresa subacquea |
| Equivalenza CMAS | - |
| Visita medica | Certificato di idoneità sportiva non agonistica |
| Rapporto ALL/ISTR in P | 4 ALL/1 ISTR 6 ALL/1 ISTR + 1 AIST 8 ALL/1 ISTR + 2 AIST |
| Kit | www.fipsas.it |

Brevetto di Immersione con Muta Stagna

| | |
|-------------------------|--|
| Denominazione | Muta Stagna |
| Codice | PMs |
| Organizzazione | Società o CCF |
| Brevetto | Formato <i>credit card</i> |
| Abilitato al rilascio | Istruttore di 1° Grado AR (M1) abilitato e iscritto all'AIS |
| Età minima | 14 anni |
| Requisiti minimi | - Brevetto di 1° Grado AR (P1) o equiparato - 20 immersioni certificate sul libretto d'immersione |
| Minime ore di T | 5 |
| Minime ore di BD | 3 |
| Minime uscite in AL | 2 |
| Obiettivi | Durante il corso l'Allievo acquisisce le nozioni teoriche e le capacità tecniche necessarie all'utilizzo della muta stagna |
| Equivalenza CMAS | <i>Dry Suit Diver</i> |
| Visita medica | Certificato di idoneità sportiva non agonistica |
| Rapporto ALL/ISTR in BD | 4 ALL/1 ISTR 6 ALL/1 ISTR + 1 AIST 8 ALL/1 ISTR + 2 AIST |
| Rapporto ALL/ISTR in AL | Come in BD |
| Kit | www.fipsas.it |

Brevetto di Immersione su Relitti e Secche

| | |
|-------------------------|--|
| Denominazione | Immersione su Relitti e Secche |
| Codice | PRs |
| Organizzazione | Società o CCF |
| Brevetto | Formato <i>credit card</i> |
| Abilitato al rilascio | Istruttore di 1° Grado AR (M1) iscritto all'AIS |
| Età minima | 15 anni |
| Requisiti minimi | - Brevetto di 2° Grado AR (P2) o equiparato - 30 immersioni certificate sul libretto d'immersione |
| Minime ore di T | 5 |
| Minime ore di BD | 3 |
| Minime uscite in AL | 2 |
| Abilitazione/Obiettivi | Durante il corso l'Allievo acquisisce le nozioni teoriche e le capacità tecniche necessarie ad effettuare in sicurezza immersioni su relitti (senza penetrazione*) o secche, nei limiti del Brevetto di base |
| Equivalenza CMAS | <i>Wreck Diver Level I</i> |
| Visita medica | Certificato di idoneità sportiva non agonistica |
| Rapporto ALL/ISTR in BD | 4 ALL/1 ISTR 6 ALL/1 ISTR + 1 AIST 8 ALL/1 ISTR + 2 AIST |
| Rapporto ALL/ISTR in AL | Come in BD |
| Kit | www.fipsas.it |

(*) Si fa eccezione per l'ingresso in ambienti semiaperti, di ampie dimensioni, che garantiscono il costante contatto visivo con l'esterno e l'immediata e agevole fuoriuscita da parte di tutti i subacquei

Brevetto di Archeologia Subacquea

| | |
|-----------------------|--|
| Denominazione | Archeologia Subacquea |
| Codice | PAs |
| Organizzazione | Società o CCF |
| Brevetto | Formato <i>credit card</i> |
| Abilitato al rilascio | Istruttore di Archeologia Subacquea (MAs o MOtas) iscritto all'AIS |
| Età minima | 15 anni |
| Requisiti minimi | - Brevetto di 2° Grado AR (P2) o equiparato - 30 immersioni certificate sul libretto d'immersione |
| Minime ore di T | 12 |

| | |
|-------------------------|---|
| Minime uscite in AL | 3 |
| Obiettivi | Durante il corso l'Allievo acquisisce le nozioni teorico-pratiche di base relative all'archeologia subacquea, finalizzate a sviluppare i concetti di rispetto e salvaguardia del patrimonio archeologico sommerso |
| Equivalenza CMAS | <i>Underwater Archeology</i> |
| Visita medica | Certificato di idoneità sportiva non agonistica |
| Rapporto ALL/ISTR in AL | 4 ALL/1 ISTR 6 ALL/1 ISTR + 1 AIST 8 ALL/1 ISTR + 2 AIST |
| Kit | www.fipsas.it |

Brevetto di Scooter Subacqueo di 1° Grado

| | |
|-------------------------|---|
| Denominazione | Scooter Subacqueo di 1° Grado |
| Codice | PDpv1 |
| Organizzazione | Società o CCF |
| Brevetto | Formato <i>credit card</i> |
| Abilitato al rilascio | Istruttore di Scooter Subacqueo di 1° Grado (MDpv1) iscritto all'AIS |
| Età minima | 16 anni |
| Requisiti minimi | - Brevetto di 2° Grado AR (P2) o equiparato - 30 immersioni certificate sul libretto d'immersione |
| Minime ore di T | 4 |
| Minime uscite in AL | 4 |
| Obiettivi | Immersioni con Scooter subacqueo (classe 1 o superiore), in ambienti non ostruiti, nel rispetto della profondità del Brevetto posseduto e della massima profondità operativa del mezzo utilizzato |
| Equivalenza CMAS | <i>Recreational Scooter Diver</i> |
| Visita medica | Certificato di idoneità sportiva non agonistica |
| Rapporto ALL/ISTR in AL | 4 ALL/1 ISTR |
| Kit | www.fipsas.it |

Brevetto di Speleologia Subacquea di 1° Grado

| | |
|-------------------------|---|
| Denominazione | Speleologia Subacquea di 1° Grado (<i>Caverna</i>) |
| Codice | PSp1 |
| Organizzazione | Società o CCF |
| Brevetto | Formato <i>credit card</i> |
| Abilitato al rilascio | Istruttore di Speleologia Subacquea di 1° Grado (MSp1) iscritto all'AIS |
| Età minima | 16 anni |
| Requisiti minimi | - Brevetto di 2° Grado AR (P2) o equiparato - 30 immersioni certificate sul libretto d'immersione - Raccomandato • Brevetto di Immersione Notturna (PNot) o equiparato |
| Minime ore di T | 6 |
| Minime ore di BD | 3 |
| Minime uscite in AL | 4 |
| Abilitazione | - Immersioni in ambiente "Caverna" o "Zona 1" in coppia ed in curva di sicurezza - Profondità massima: 20 m - Distanza massima dalla superficie: 50 m |
| Equivalenza CMAS | <i>Cave Diver Level I</i> |
| Visita medica | Certificato di idoneità sportiva non agonistica |
| Rapporto ALL/ISTR in BD | 4 ALL/1 ISTR |
| Rapporto ALL/ISTR in AL | Come in BD |
| Kit | www.fipsas.it |

Brevetto di Immersione in Quota

| | |
|----------------|---------------------|
| Denominazione | Immersione in Quota |
| Codice | PQt |
| Organizzazione | Società o CCF |

| | |
|-------------------------|---|
| Brevetto | Formato <i>credit card</i> |
| Abilitato al rilascio | Istruttore di Immersione in Quota (MQt) iscritto all' AIS |
| Età minima | 16 anni |
| Requisiti minimi | <ul style="list-style-type: none"> - Brevetto di 2° Grado AR (P2) o equiparato - 30 immersioni certificate sul libretto d'immersione - Raccomandato <ul style="list-style-type: none"> • Brevetto di Immersione Notturna (PNot) o equiparato • Brevetto di Muta stagna (PMs) o equiparato |
| Minime ore di T | 6 |
| Minime ore di BD | 2 |
| Minime uscite in AL | 2 |
| Abilitazione | <p>Durante il corso l'Allievo acquisisce le nozioni teoriche e le capacità tecniche necessarie ad effettuare in sicurezza immersioni in alta quota, con i seguenti limiti</p> <ul style="list-style-type: none"> - Immersioni in coppia ed in curva di sicurezza - Limite massimo di altitudine: 2500 m slm. - Limite di profondità (per immersioni senza acclimatamento): 18 m. - Numero massimo di immersioni al giorno: 1. - Nessun passaggio di gruppo in quota entro le 24 ore. |
| Equivalenza CMAS | <i>Altitude Diver</i> |
| Visita medica | Certificato di idoneità sportiva non agonistica |
| Rapporto ALL/ISTR in BD | 4 ALL/1 ISTR 6 ALL/1 ISTR + 1 AIST in possesso del Brevetto di Specializzazione 8 ALL/1 ISTR + 2 AIST in possesso del Brevetto di Specializzazione |
| Rapporto ALL/ISTR in AL | 2 ALL/1 ISTR 4 ALL/1 ISTR + 1 AIST in possesso del Brevetto di Specializzazione 6 ALL/1 ISTR + 2 AIST in possesso del Brevetto di Specializzazione |
| Kit | www.fipsas.it |

Brevetto di Immersione Sotto i Ghiacci

| | |
|-------------------------|---|
| Denominazione | Immersione Sotto i Ghiacci |
| Codice | PSg |
| Organizzazione | Società o CCF |
| Brevetto | Formato <i>credit card</i> |
| Abilitato al rilascio | Istruttore di Immersione sotto i Ghiacci (MSg) iscritto all' AIS |
| Età minima | 16 anni |
| Requisiti minimi | <ul style="list-style-type: none"> - Brevetto di 2° Grado AR (P2) o equiparato - 40 immersioni certificate sul libretto d'immersione - Raccomandato <ul style="list-style-type: none"> • Brevetto di Immersione Notturna (PNot) o equiparato • Brevetto di Muta stagna (PMs) o equiparato • Brevetto di Immersione in Quota (PQt) o equiparato |
| Minime ore di T | 2 |
| Minime ore di BD | 2 |
| Minime uscite in AL | 2 |
| Abilitazione | <p>Durante il corso l'Allievo acquisisce le nozioni teoriche e le capacità tecniche necessarie ad effettuare in sicurezza immersioni sotto i ghiacci, per un tempo massimo di 20 minuti, con adeguata assistenza in superficie e con sagola guida e/o cima di sicurezza</p> |
| Equivalenza CMAS | <i>Ice Diver</i> |
| Visita medica | Certificato di idoneità sportiva non agonistica |
| Rapporto ALL/ISTR in BD | 4 ALL/1 ISTR 6 ALL/1 ISTR + 1 AIST in possesso del Brevetto di Specializzazione 8 ALL/1 ISTR + 2 AIST in possesso del Brevetto di Specializzazione |
| Rapporto ALL/ISTR in AL | 2 ALL/1 ISTR 4 ALL/1 ISTR + 1 AIST in possesso del Brevetto di Specializzazione |
| Kit | www.fipsas.it |

Brevetto di Immersione Profonda

| | |
|---------------|---------------------|
| Denominazione | Immersione Profonda |
|---------------|---------------------|

| | |
|-------------------------|--|
| Codice | PPr |
| Organizzazione | Società o CCF |
| Brevetto | Formato <i>credit card</i> |
| Abilitato al rilascio | Istruttore di 2° Grado AR (M2) iscritto all'AIS |
| Età minima | 16 anni |
| Requisiti minimi | <ul style="list-style-type: none"> - Brevetto di 2° Grado AR (P2) o equiparato - 1 materia complementare, conseguita dopo il Corso di 2° Grado AR (P2), a scelta tra: <ul style="list-style-type: none"> • Immersione Notturna (PNot) o equiparato • Immersione Nitrox Base (PNx1) o equiparato • Immersione su Relitti e Secche (PRs) o equiparato - 40 immersioni certificate sul libretto d'immersione |
| Minime ore di T | 6 |
| Minime ore di BD | 10 |
| Minime uscite in AL | 4 |
| Abilitazione | <ul style="list-style-type: none"> - Immersioni fino alla profondità massima di 42 m, in curva di sicurezza ed in coppia - Durante il corso l'Allievo acquisisce anche le nozioni teoriche e le capacità tecniche necessarie ad effettuare in sicurezza immersioni in Corrente e nel Blu |
| Equivalenza CMAS | - |
| Visita medica | Certificato di idoneità sportiva non agonistica |
| Rapporto ALL/ISTR in BD | 4 ALL/1 ISTR 6 ALL/1 ISTR + 1 AIST 8 ALL/1 ISTR + 2 AIST |
| Rapporto ALL/ISTR in AL | Come in BD |
| Kit | www.fipsas.it |

Brevetto di Operatore di Protezione Civile

| | |
|------------------------|--|
| Denominazione | Operatore di Protezione Civile |
| Codice | POpc |
| Organizzazione | Società o CCF |
| Brevetto | Formato <i>credit card</i> |
| Abilitato al rilascio | Istruttore di Operatore di Protezione Civile (MOpc) iscritto all'AIS |
| Età minima | 18 anni |
| Requisiti minimi | <ul style="list-style-type: none"> - Brevetto di 3° Grado AR (P3) o equiparato - 80 immersioni certificate sul libretto d'immersione - Raccomandato <ul style="list-style-type: none"> • Brevetto di Immersione Notturna (PNot) o equiparato |
| Minime ore di T | 10 |
| Minime ore di Pratica | 40 |
| Abilitazione | <ul style="list-style-type: none"> - Durante il corso l'Allievo acquisisce le nozioni teoriche e le capacità tecniche necessarie ad operare all'interno di un nucleo sommozzatori di protezione civile - Abilita all'inserimento nei nuclei sommozzatori di protezione civile FIPSAS |
| Equivalenza CMAS | - |
| Visita medica | Certificato di idoneità sportiva non agonistica |
| Rapporto ALL/ISTR in P | 1 ALL/1 ISTR 2 ALL/1 ISTR + 1 AIST in possesso del Brevetto di Specializzazione 3 ALL/1 ISTR + 2 AIST in possesso del Brevetto di Specializzazione |
| Kit | www.fipsas.it |

Brevetto di ARO

| | |
|-----------------------|---|
| Denominazione | ARO |
| Codice | PAro |
| Organizzazione | Società o CCF |
| Brevetto | Formato <i>credit card</i> |
| Abilitato al rilascio | Istruttore ARO (MAro) iscritto all'AIS |
| Età minima | 18 anni |
| Requisiti minimi | <ul style="list-style-type: none"> - Brevetto di Nitrox Base (PNx1) - Brevetto di 3° Grado AR (P3) o equiparato |

| | |
|-------------------------|---|
| | - 100 immersioni certificate sul libretto d'immersione |
| Minime ore di T | 6 |
| Minime ore di BD | 8 |
| Minime uscite in AL | 2 |
| Abilitazione | Immersioni con ARO in coppia, ad una profondità massima di 6 m, nei limiti di esposizione stabiliti dalla NOAA e con pause di circa 5 minuti in aria ogni 20 minuti in ossigeno |
| Equivalenza CMAS | - |
| Visita medica | Certificato di idoneità sportiva non agonistica |
| Rapporto ALL/ISTR in BD | 4 ALL/1 ISTR |
| Rapporto ALL/ISTR in AL | 2 ALL/1 ISTR |
| Kit | www.fipsas.it |

2.3 Brevetti di riconoscimento

Brevetto di Sommozzatore Esperto AR Bronzo

| | |
|-----------------------|--|
| Denominazione | Sommozzatore Esperto AR Bronzo |
| Codice | PBr |
| Organizzazione | Società o CCF |
| Brevetto | Formato <i>credit card</i> |
| Abilitato al rilascio | Brevetto di riconoscimento, può essere richiesto dalla Società o CCF |
| Requisiti minimi | 250 immersioni certificate |

Brevetto di Sommozzatore Esperto AR Argento

| | |
|-----------------------|--|
| Denominazione | Sommozzatore Esperto AR Argento |
| Codice | PAg |
| Organizzazione | Società o CCF |
| Brevetto | Formato <i>credit card</i> |
| Abilitato al rilascio | Brevetto di riconoscimento, può essere richiesto dalla Società o CCF |
| Requisiti minimi | 500 immersioni certificate |

Brevetto di Sommozzatore Esperto AR Oro

| | |
|-----------------------|--|
| Denominazione | Sommozzatore Esperto AR Oro |
| Codice | POr |
| Organizzazione | Società o CCF |
| Brevetto | Formato <i>credit card</i> |
| Abilitato al rilascio | Brevetto di riconoscimento, può essere richiesto dalla Società o CCF |
| Requisiti minimi | 1000 immersioni certificate |

2.4 Sintesi Grafica Allievi AR

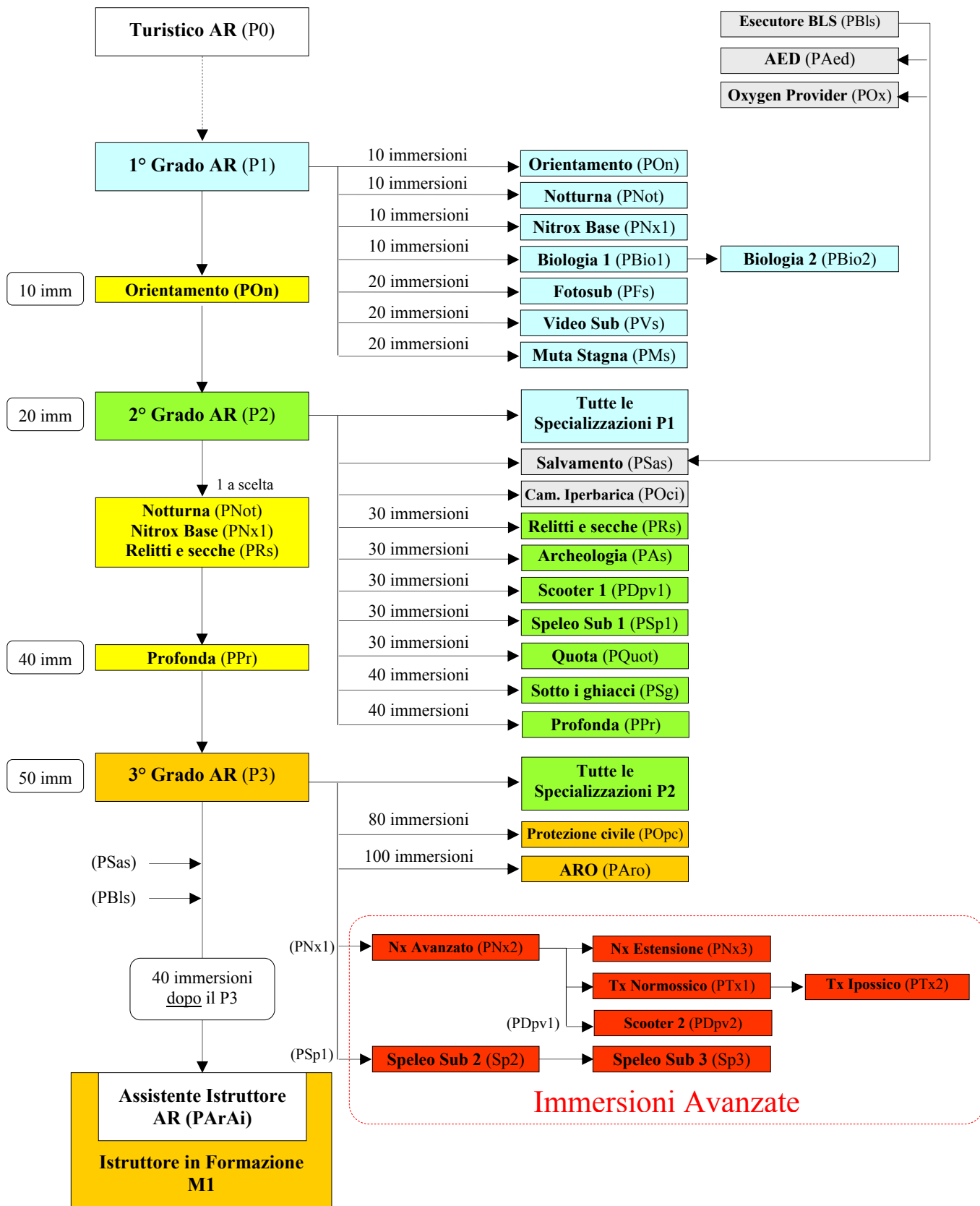

3 ISTRUTTORI

3.1 Corsi Base

Brevetto di Istruttore di 1° Grado AR

| | |
|-------------------------|---|
| Denominazione | Istruttore di 1° Grado AR |
| Codice | M1 |
| Organizzazione | Società o CeFIS su delega del Comitato DS |
| Brevetto | Formato <i>credit card</i> e Diploma in A4 |
| Abilitato al rilascio | Commissario Federale AR (CAr) iscritto all'AIS |
| Età minima | 18 anni |
| Requisiti minimi | <ul style="list-style-type: none">- Brevetto di Nitrox Base (PNx1) o equiparato- Brevetto di Esecutore BLS FIPSAS/DAN (PBIs)- Brevetto di Oxygen Provider FIPSAS/DAN (POx)- Brevetto di Salvamento (PSas) o equiparato- Brevetto di Assistente Istruttore AR (PAiAr) o equiparato- LIF M1 compilato in ogni sua parte*- 150 immersioni certificate sul libretto d'immersione- Affiancamento, con giudizio positivo, in almeno 1 Corso di 1° Grado AR (P1) e 1 Corso Allievo di 2° Grado AR (P2) in qualità di AIST |
| Minimi giorni di Corso | 1 (per il Modulo 1, massimo 2) 3 consecutivi (per i Moduli 2 e 3) |
| Minime uscite in AL | 3 |
| Abilitazione | Svolgere i seguenti corsi e rilasciare i relativi brevetti <ul style="list-style-type: none">- Turistico Apnea (PAp0) e AR (P0)- 1° Grado AR (P1)- 2° Grado AR (P2)- Orientamento e Navigazione Sub (POn)- Immersione Notturna (PNot)**- Nitrox Base (PNx1)***- Immersione su Relitti e Secche (PRs)**- Salvamento (PSas) Svolgere il corso e rilasciare il relativo brevetto (se in possesso del relativo Brevetto Allievo di Specializzazione) di <ul style="list-style-type: none">- Immersione con Muta Stagna (PMs) |
| Equivalenza CMAS | <i>One Star Instructor</i> |
| Visita medica | Certificato di idoneità sportiva non agonistica |
| Rapporto Candidati/COMM | 8 Candidati/1 COMM Federale AR + 1 <i>Trainer</i> AR |
| Kit | www.fipsas.it |

NOTE:

(*) I requisiti per entrare in possesso del LIF sono

- Brevetto di 3° Grado AR (P3) o equiparato;
- 40 immersioni certificate sul libretto d'immersione, dopo il conseguimento del Brevetto di 3° Grado AR (P3);
- certificato di idoneità sportiva non agonistica (inserito nel sistema informatico);
- Tessera FIPSAS.

(**) Se l'IF non è in possesso del relativo Brevetto Allievo di Specializzazioni, durante il percorso IF deve ricevere adeguata formazione (anche pratica) su queste Specializzazioni, che sono, in ogni caso, argomento della Sessione di Esame Istruttore di 1° Grado AR (M1).

(***) Il Nitrox Base è argomento della Sessione di Esame Istruttore di 1° Grado AR (M1). Il Candidato Istruttore che supera positivamente la Sessione di Esame acquisisce anche il titolo di Istruttore Nitrox Base. Non è previsto il rilascio automatico del relativo Brevetto in formato *credit card*, che può essere richiesto dall'interessato, a fronte delle relative spese.

Brevetto di Istruttore di 2° Grado AR

| | |
|-------------------------|--|
| Denominazione | Istruttore di 2° Grado AR |
| Codice | M2 |
| Organizzazione | Società o CeFIS su delega del Comitato DS |
| Brevetto | Formato <i>credit card</i> e Diploma in A4 |
| Abilitato al rilascio | Commissario Federale AR (CAr) iscritto all'AIS |
| Età minima | 21 anni |
| Requisiti minimi | <ul style="list-style-type: none">- Brevetto di Esecutore BLS FIPSAS/DAN (PBIs)- Brevetto di Oxygen Provider FIPSAS/DAN (POx)- Brevetto di Salvamento (PSas) o equiparato- Brevetto di Istruttore di 1° Grado AR (M1)- LIF M2 completo in tutte le sue parti*- 300 immersioni certificate sul libretto d'immersione- Affiancamento, con giudizio positivo, in almeno 2 Corsi di 3° Grado AR (P3) in qualità di AIST- Direttore di Corso in almeno 5 Corsi Allievi |
| Minimi giorni di Corso | 4 consecutivi |
| Minime ore di BD | Secondo il programma del Corso redatto dal Comitato DS |
| Minime uscite in AL | 3 |
| Abilitazione** | <ul style="list-style-type: none">- Tutte le abilitazioni dell'Istruttore di 1° Grado AR (M1)**- Svolgere corsi e rilasciare brevetti di<ul style="list-style-type: none">• Immersione Profonda (PPr)• 3° Grado AR (P3)• Assistente Istruttore AR (PAiAr)- Ruolo di Tutor per gli IF AR (MTut) |
| Equivalenza CMAS | <i>Two Star Instructor</i> |
| Visita medica | Certificato di idoneità sportiva non agonistica |
| Rapporto Candidati/COMM | 8 Candidati/1 COMM Federale AR + 1 <i>Trainer</i> AR |
| Kit | www.fipsas.it |

NOTE:

(*) I requisiti per entrare in possesso del LIF sono

- Brevetto di Istruttore di 1° Grado AR (M1),
- certificato di idoneità sportiva non agonistica (inserito nel sistema informatico),
- Tessera FIPSAS.

(**) L'Istruttore di 2° Grado AR (M2) deve possedere buona preparazione, almeno teorica, su tutte le specializzazioni del Percorso Didattico Subacqueo FIPSAS (deve essere in grado di rispondere con sufficiente competenza alle domande dell'Allievo e indirizzarlo opportunamente).

Brevetto di Istruttore di 3° Grado AR

| | |
|------------------------|---|
| Denominazione | Istruttore di 3° Grado AR |
| Codice | M3 |
| Organizzazione | Comitato DS |
| Brevetto | Formato <i>credit card</i> e Diploma in A4 |
| Abilitato al rilascio | Commissario Federale AR (CAr) iscritto all'AIS |
| Età minima | 25 anni |
| Requisiti minimi | <ul style="list-style-type: none">- Brevetto di Esecutore BLS FIPSAS/DAN (PBIs)- Brevetto di Oxygen Provider FIPSAS/DAN (POx)- Brevetto di Salvamento (PSas) o equiparato- Brevetto di Istruttore di 2° Grado AR (M2)- 600 immersioni certificate sul libretto d'immersione- Direttore di Corso in almeno 10 Corsi Allievi- Ruolo di <i>Tutor</i> per almeno 2 anni |
| Minimi giorni di Corso | 5 consecutivi |
| Minime ore di BD | Secondo il programma del Corso redatto dal Comitato DS |
| Minime uscite in AL | Secondo il programma del Corso redatto dal Comitato DS |
| Abilitazione | <ul style="list-style-type: none">- Tutte le abilitazioni dell'Istruttore di 2° Grado AR (M2) |

| | |
|-------------------------|---|
| | - Ricoprire il ruolo di <i>Trainer</i> (su nomina del Comitato DS) e Direttore di Corso agli Esami di Abilitazione per Istruttori |
| Equivalenza CMAS | <i>Three Star Instructor</i> |
| Visita medica | Certificato di idoneità sportiva non agonistica |
| Rapporto Candidati/COMM | 8 Candidati/1 COMM Federale AR + 1 <i>Trainer</i> AR |
| Kit | www.fipsas.it |

3.2 Corsi di Specializzazione

Brevetto di Istruttore Nitrox Base

| | |
|-------------------------|---|
| Denominazione | Istruttore Nitrox Base |
| Codice | MNx1 |
| Organizzazione | Società o CeFIS su delega del Comitato DS |
| Brevetto | Formato <i>credit card</i> |
| Abilitato al rilascio | Commissario Federale AR (CAr) iscritto all'AIS |
| Età minima | 18 anni |
| Requisiti minimi | <ul style="list-style-type: none"> - Brevetto di Esecutore BLS FIPSAS/DAN (PBlS) - Brevetto di Oxygen Provider FIPSAS/DAN (POx) - Brevetto di Salvamento (PSas) o equiparato - Brevetto di Istruttore di 1° Grado AR (M1) - Brevetto di Nitrox Base (PNx1) o equiparato - 10 immersioni Nitrox Base certificate sul libretto d'immersione - Affiancamento, con giudizio positivo, in almeno 1 Corso di Nitrox Base (PNx1) in qualità di AIST |
| Minimi giorni di Corso | 1 |
| Abilitazione | Svolgere corsi e rilasciare brevetti di Nitrox Base (PNx1) |
| Equivalenza CMAS | <i>Enriched Air Nitrox Instructor</i> |
| Visita medica | Certificato di idoneità sportiva non agonistica |
| Rapporto Candidati/COMM | 8 Candidati/1 COMM Federale AR + 1 <i>Trainer</i> AR |
| Kit | www.fipsas.it |

Brevetto di Istruttore di Biologia Subacquea

| | |
|-------------------------|---|
| Denominazione | Istruttore di Biologia Subacquea |
| Codice | MBio |
| Organizzazione | Società o CeFIS su delega del Comitato DS |
| Brevetto | Formato <i>credit card</i> |
| Abilitato al rilascio | Commissario Federale AR (CAr) iscritto all'AIS |
| Età minima | 18 anni |
| Requisiti minimi | <ul style="list-style-type: none"> - Brevetto di Esecutore BLS FIPSAS/DAN (PBlS) - Brevetto di Oxygen Provider FIPSAS/DAN (POx) - Brevetto di Salvamento (PSas) o equiparato - Brevetto di Istruttore di 1° Grado Apnea (MAp1) o di 1° Grado AR (M1) - Brevetto di Biologia Subacquea di 2° Grado (PBio2) o equiparato - Affiancamento, con giudizio positivo, in almeno 1 Corso di Biologia Subacquea di 1° Grado (PBio1) o di 2° Grado (PBio2) in qualità di AIST |
| Minimi giorni di Corso | 3 |
| Minime uscite in AL | 3 (AR o Apnea) |
| Abilitazione | Svolgere corsi e rilasciare brevetti di <ul style="list-style-type: none"> - Biologia Subacquea di 1° Grado (PBio1) - Biologia Subacquea di 2° Grado (PBio2) |
| Equivalenza CMAS | <i>Marine Biology Instructor</i> |
| Visita medica | Certificato di idoneità sportiva non agonistica |
| Rapporto Candidati/COMM | 8 Candidati/1 COMM Federale AR + 1 <i>Trainer</i> AR |
| Kit | www.fipsas.it |

Brevetto di Istruttore di Fotografia Subacquea

| | |
|---------------|--------------------|
| Denominazione | Istruttore Fotosub |
|---------------|--------------------|

| | |
|-------------------------|--|
| Codice | MFs |
| Organizzazione | Società o CeFIS su delega del Comitato DS |
| Brevetto | Formato <i>credit card</i> |
| Abilitato al rilascio | Commissario Federale AR (CAr) iscritto all'AIS |
| Età minima | 18 anni |
| Requisiti minimi | <ul style="list-style-type: none"> - Brevetto di Esecutore BLS FIPSAS/DAN (PBlS) - Brevetto di Oxygen Provider FIPSAS/DAN (POx) - Brevetto di Salvamento (PSas) o equiparato - Brevetto di Istruttore di 1° Grado Apnea (MAp1) o di 1° Grado AR (M1) - Brevetto di Fotosub (PFs) o equiparato - Consegna di 20 diapositive o immagini digitali subacquee personali - Affiancamento, con giudizio positivo, in almeno 1 Corso di Fotografia Subacquea (PFs) in qualità di AIST |
| Minimi giorni di Corso | 4 (anche 2 + 2) |
| Minime ore di BD | 4 |
| Minime uscite in AL | 2 |
| Abilitazione | Svolgere corsi e rilasciare brevetti di Fotografica Subacquea (PFs) |
| Equivalenza CMAS | <i>Level I Photo-Instructor</i> |
| Visita medica | Certificato di idoneità sportiva non agonistica |
| Rapporto Candidati/COMM | 8 Candidati/1 COMM Federale AR + 1 <i>Trainer</i> AR |
| Kit | www.fipsas.it |

Brevetto di Istruttore di Video Sub

| | |
|-------------------------------|--|
| Denominazione | Istruttore Video Sub |
| Codice | MVs |
| Organizzazione | Società o CeFIS su delega del Comitato DS |
| Brevetto | Formato <i>credit card</i> |
| Abilitato al rilascio | Commissario Federale AR (CAr) iscritto all'AIS |
| Età minima | 18 anni |
| Requisiti minimi | <ul style="list-style-type: none"> - Brevetto di Esecutore BLS FIPSAS/DAN (PBlS) - Brevetto di Oxygen Provider FIPSAS/DAN (POx) - Brevetto di Salvamento (PSas) o equiparato - Brevetto di Istruttore di 1° Grado AR (M1) - Brevetto di Video Sub (PVs) o equiparato - Affiancamento, con giudizio positivo, in almeno 1 Corso di Video Sub (PVs) in qualità di AIST |
| Minimi giorni di Corso | 2 |
| Minime uscite in AL | 2 |
| Abilitazione | Svolgere corsi e rilasciare brevetti di Video Sub (PVs) |
| Equivalenza CMAS | - |
| Visita medica | Certificato di idoneità sportiva non agonistica |
| Rapporto Candidati/COMM in AL | 8 Candidati/1 COMM Federale AR + 1 <i>Trainer</i> AR |
| Kit | www.fipsas.it |

Brevetto di Istruttore di Archeologia Subacquea

| | |
|------------------------|---|
| Denominazione | Istruttore di Archeologia Subacquea |
| Codice | MAs |
| Organizzazione | Società o CeFIS su delega del Comitato DS |
| Brevetto | Formato <i>credit card</i> |
| Abilitato al rilascio | Commissario Federale AR (CAr) iscritto all'AIS |
| Età minima | 18 anni |
| Minimi giorni di Corso | 4 (anche 2 + 2)* |
| Minime uscite in AL | 3 |
| Requisiti minimi | <ul style="list-style-type: none"> - Brevetto di Esecutore BLS FIPSAS/DAN (PBlS) - Brevetto di Oxygen Provider FIPSAS/DAN (POx) - Brevetto di Salvamento (PSas) o equiparato - Brevetto di Istruttore di 1° Grado AR (M1) |

| | |
|-------------------------|--|
| | - Brevetto di Archeologia subacquea (PAs) o equiparato - Affiancamento, con giudizio positivo, in almeno 1 Corso di Archeologia Subacquea (PAs), in qualità di AIST |
| Abilitazione | Svolgere corsi e rilasciare brevetti di Archeologia subacquea (PAs) |
| Equivalenza CMAS | <i>Archaeology Instructor</i> |
| Visita medica | Certificato di idoneità sportiva non agonistica |
| Rapporto Candidati/COMM | 8 Candidati/1 COMM Federale AR + 1 <i>Trainer</i> AR |
| Kit | www.fipsas.it |

(*) I laureati in Archeologia o specializzazioni equivalenti previa richiesta scritta alla Segreteria DS ed invio del curriculum relativo agli esami sostenuti possono essere dispensati dalla frequenza dei primi 2 giorni di Corso.

Brevetto di Istruttore di Immersione in Quota

| | |
|-------------------------------|--|
| Denominazione | Istruttore di Immersione in Quota |
| Codice | MQt |
| Organizzazione | Società o CeFIS su delega del Comitato DS |
| Brevetto | Formato <i>credit card</i> |
| Abilitato al rilascio | Commissario Federale AR (CAr) iscritto all'AIS |
| Età minima | 21 anni |
| Requisiti minimi | - Brevetto di Esecutore BLS FIPSAS/DAN (PBlS) - Brevetto di Oxygen Provider FIPSAS/DAN (POx) - Brevetto di Salvamento (PSAs) o equiparato - Brevetto di Istruttore di 1° Grado AR (M1) - Brevetto di Immersione in Quota (PQt) o equiparato - 10 immersioni in Quota certificate sul libretto d'immersione - Affiancamento, con giudizio positivo, in almeno 1 Corso di Immersione in Quota (PQuot) in qualità di AIST |
| Minimi giorni di Corso | 4 (anche 2 + 2) |
| Minime uscite in AL | 4 |
| Abilitazione | Svolgere corsi e rilasciare brevetti di Immersione in Quota (PQt) |
| Equivalenza CMAS | <i>Altitude Diving Instructor</i> |
| Visita medica | Certificato di idoneità sportiva non agonistica |
| Rapporto Candidati/COMM in AL | 4 Candidati/1 COMM Federale AR + 1 <i>Trainer</i> AR |
| Kit | www.fipsas.it |

Brevetto di Istruttore di Scooter Subacqueo di 1° Grado

| | |
|----------------------------|---|
| Denominazione | Istruttore Scooter Subacqueo di 1° Grado |
| Codice | MDpv1 |
| Organizzazione | Società o CeFIS su delega del Comitato DS |
| Brevetto | Formato <i>credit card</i> |
| Abilitato al rilascio | Commissario Federale AR (CAr) iscritto all'AIS |
| Età minima | 21 anni |
| Requisiti minimi | - Brevetto di Esecutore BLS FIPSAS/DAN (PBlS) - Brevetto di Oxygen Provider FIPSAS/DAN (POx) - Brevetto di Salvamento (PSAs) o equiparato - Brevetto di Istruttore di 1° Grado AR (M1) - Brevetto di Scooter Subacqueo di 1° Grado (PDpv1) o equiparato - 50 immersioni con Scooter Subacqueo certificate sul libretto d'immersione - Affiancamento, con giudizio positivo, in almeno 1 Corso di Scooter Subacqueo di 1° Grado (PDpv1) in qualità di AIST |
| Minimi giorni di Corso | 1 |
| Minime uscite in AL | 1 |
| Abilitazione | Svolgere corsi e rilasciare brevetti di Scooter Subacqueo di 1° Grado (PDpv1) |
| Equivalenza CMAS | <i>Recreational Scooter Instructor</i> |
| Visita medica | Certificato di idoneità sportiva non agonistica |
| Rapporto Candidati/COMM | 8 Candidati/1 COMM Federale AR + 1 <i>Trainer</i> AR |
| Kit e/o relativi Programmi | www.fipsas.it |

Brevetto di Istruttore di Speleologia Subacquea di 1° Grado

| | |
|-------------------------|--|
| Denominazione | Istruttore di Speleologia Subacquea di 1° Grado |
| Codice | MSp1 |
| Organizzazione | Società o CeFIS su delega del Comitato DS |
| Brevetto | Formato <i>credit card</i> |
| Abilitato al rilascio | Commissario Federale AR (CAr) iscritto all'AIS |
| Età minima | 21 anni |
| Requisiti minimi | <ul style="list-style-type: none">- Brevetto di Esecutore BLS FIPSAS/DAN (PBIs)- Brevetto di Oxygen Provider FIPSAS/DAN (POx)- Brevetto di Salvamento (PSas) o equiparato- Brevetto di Istruttore di 1° Grado AR (M1)- Brevetto di Speleologia Subacquea di 2° Grado (PSP2) o equiparato- 50 immersioni in ambiente ostruito certificate sul libretto d'immersione, di cui almeno 25 in grotta- Affiancamento, con giudizio positivo, in almeno 1 Corso di Speleologia Subacquea di 1° Grado (PSP1) in qualità di AIST |
| Minimi giorni di Corso | 2 |
| Minime uscite in AL | 2 |
| Abilitazione | Svolgere corsi e rilasciare brevetti di Speleologia Subacquea di 1° Grado (PSP1) |
| Equivalenza CMAS | <i>Level I Cave Diving Instructor</i> |
| Visita medica | Certificato di idoneità sportiva non agonistica |
| Rapporto Candidati/COMM | 8 Candidati/1 COMM Federale AR + 1 <i>Trainer</i> AR |
| Kit | www.fipsas.it |

Brevetto di Istruttore di Immersione Sotto i Ghiacci

| | |
|-------------------------------|---|
| Denominazione | Istruttore di Immersione Sotto i Ghiacci |
| Codice | MSg |
| Organizzazione | Società o CeFIS su delega del Comitato DS |
| Brevetto | Formato <i>credit card</i> |
| Abilitato al rilascio | Commissario Federale AR (CAr) iscritto all'AIS |
| Età minima | 21 anni |
| Requisiti minimi | <ul style="list-style-type: none">- Brevetto di Esecutore BLS FIPSAS/DAN (PBIs)- Brevetto di Oxygen Provider FIPSAS/DAN (POx)- Brevetto di Salvamento (PSas) o equiparato- Brevetto di Istruttore di 1° Grado AR (M1)- Brevetto di Immersione sotto i Ghiacci (PSg) o equiparato- Affiancamento, con giudizio positivo, in almeno 1 Corso di Immersione Sotto i Ghiacci (PSg) in qualità di AIST- 10 immersioni Sotto i Ghiacci certificate sul libretto d'immersione |
| Minimi giorni di Corso | 4 (anche 2 + 2) |
| Minime uscite in AL | 4 |
| Abilitazione | Svolgere corsi e rilasciare brevetti di Immersione Sotto i Ghiacci (PSg) |
| Equivalenza CMAS | <i>Ice Diving Instructor</i> |
| Visita medica | Certificato di idoneità sportiva non agonistica |
| Rapporto Candidati/COMM in AL | 4 Candidati/1 COMM Federale AR + 1 <i>Trainer</i> AR |
| Kit | www.fipsas.it |

Brevetto di Istruttore di Operatore di Protezione Civile

| | |
|-----------------------|--|
| Denominazione | Istruttore di Operatore di Protezione Civile |
| Codice | MOpc |
| Organizzazione | Società o CeFIS su delega del Comitato DS |
| Brevetto | Formato <i>credit card</i> |
| Abilitato al rilascio | Commissario Federale AR (CAr) iscritto all'AIS |
| Età minima | 21 anni |

| | |
|-------------------------|---|
| Requisiti minimi | - Brevetto di Esecutore BLS FIPSAS/DAN (PBlS) - Brevetto di Oxygen Provider FIPSAS/DAN (POx) - Brevetto di Salvamento (PSas) o equiparato - Brevetto di Istruttore di 2° Grado AR (M2) - Brevetto di Operatore di Protezione Civile (POpc) o equiparato - Almeno 20 immersioni con tecnica di protezione civile certificate da un Istruttore di protezione civile sul libretto d'immersione - Continuità operativa in un nucleo di protezione civile - Affiancamento, con giudizio positivo, in almeno 1 Corso di Operatore di Protezione Civile (POpc) in qualità di AIST |
| Minimi giorni di Corso | 3 |
| Minime ore di Pratica | 8 |
| Abilitazione | Svolgere corsi e rilasciare brevetti di Operatore di Protezione Civile (POpc) |
| Equivalenza CMAS | - |
| Visita medica | Certificato di idoneità sportiva non agonistica |
| Rapporto Candidati/COMM | 4 Candidati/1 COMM Federale AR + 1 <i>Trainer</i> AR |
| Kit | www.fipsas.it |

Brevetto di Istruttore di ARO

| | |
|-------------------------|--|
| Denominazione | Istruttore ARO |
| Codice | MAro |
| Organizzazione | Società o CeFIS su delega del Comitato DS |
| Brevetto | Formato <i>credit card</i> |
| Abilitato al rilascio | Commissario Federale AR (CAr) iscritto all'AIS |
| Età minima | 21 anni |
| Requisiti minimi | - Brevetto di Esecutore BLS FIPSAS/DAN (PBlS) - Brevetto di Oxygen Provider FIPSAS/DAN (POx) - Brevetto di Salvamento (PSas) o equiparato - Brevetto di Istruttore di 2° Grado AR (M2) - Brevetto di ARO (PAro) o equiparato - 10 immersioni in ARO certificate sul libretto d'immersione - Affiancamento, con giudizio positivo, in almeno 1 Corso di ARO (PAro) in qualità di AIST |
| Minimi giorni di corso | 3 |
| Minime ore in BD | 8 |
| Minime uscite in AL | 2 |
| Abilitazione | Svolgere corsi e rilasciare brevetti ARO (PAro) |
| Equivalenza CMAS | - |
| Visita medica | Certificato di idoneità sportiva non agonistica |
| Rapporto Candidati/COMM | 4 Candidati/1 COMM Federale AR + 1 <i>Trainer</i> AR |
| Kit | www.fipsas.it |

3.3 Stato di Attività

3.3.1 L'Istruttore AR è in Stato Attivo se

- ha tenuto negli ultimi 24 mesi almeno 1 Corso di 1°, 2° o 3° Grado AR (P1, P2 o P3) in qualità di Direttore o Istruttore;
- partecipa agli aggiornamenti specifici indetti dal Comitato DS con cadenza triennale.

3.3.2 L'Istruttore di AR in Stato Attivo è attivo anche per gli eventuali Corsi di Specializzazione per i quali è abilitato (vd. paragrafo 3.2).

3.3.3 Per il reintegro dello Stato Attivo l'Istruttore AR in Stato non Attivo deve svolgere affiancamento in almeno 1 Corso di 1° Grado AR (P1), di 2° Grado AR (P2) o di 3° Grado AR (P3), fatta salva la partecipazione agli aggiornamenti indetti dal Comitato DS secondo la cadenza programmata.

3.4 Brevetti di riconoscimento

Brevetto di Maestro d'Immersione Bronzo

| | |
|-----------------------|--|
| Denominazione | Maestro d'Immersione Bronzo |
| Codice | SBr |
| Organizzazione | Società o CCF |
| Brevetto | Formato <i>credit card</i> |
| Abilitato al rilascio | Brevetto di riconoscimento, può essere richiesto dalla Società o CCF |
| Requisiti minimi | Istruttore con 10 anni di anzianità |

Brevetto di Maestro d'Immersione Argento

| | |
|-----------------------|--|
| Denominazione | Maestro d'Immersione Argento |
| Codice | SAg |
| Organizzazione | Società o CCF |
| Brevetto | Formato <i>credit card</i> |
| Abilitato al rilascio | Brevetto di riconoscimento, può essere richiesto dalla Società o CCF |
| Requisiti minimi | Istruttore con 20 anni di anzianità |

Brevetto di Maestro d'Immersione Oro

| | |
|-----------------------|--|
| Denominazione | Maestro d'Immersione Oro |
| Codice | Sor |
| Organizzazione | Società o CCF |
| Brevetto | Formato <i>credit card</i> |
| Abilitato al rilascio | Brevetto di riconoscimento, può essere richiesto dalla Società o CCF |
| Requisiti minimi | Istruttore con 30 anni di anzianità |

3.5 Sintesi Grafica M1

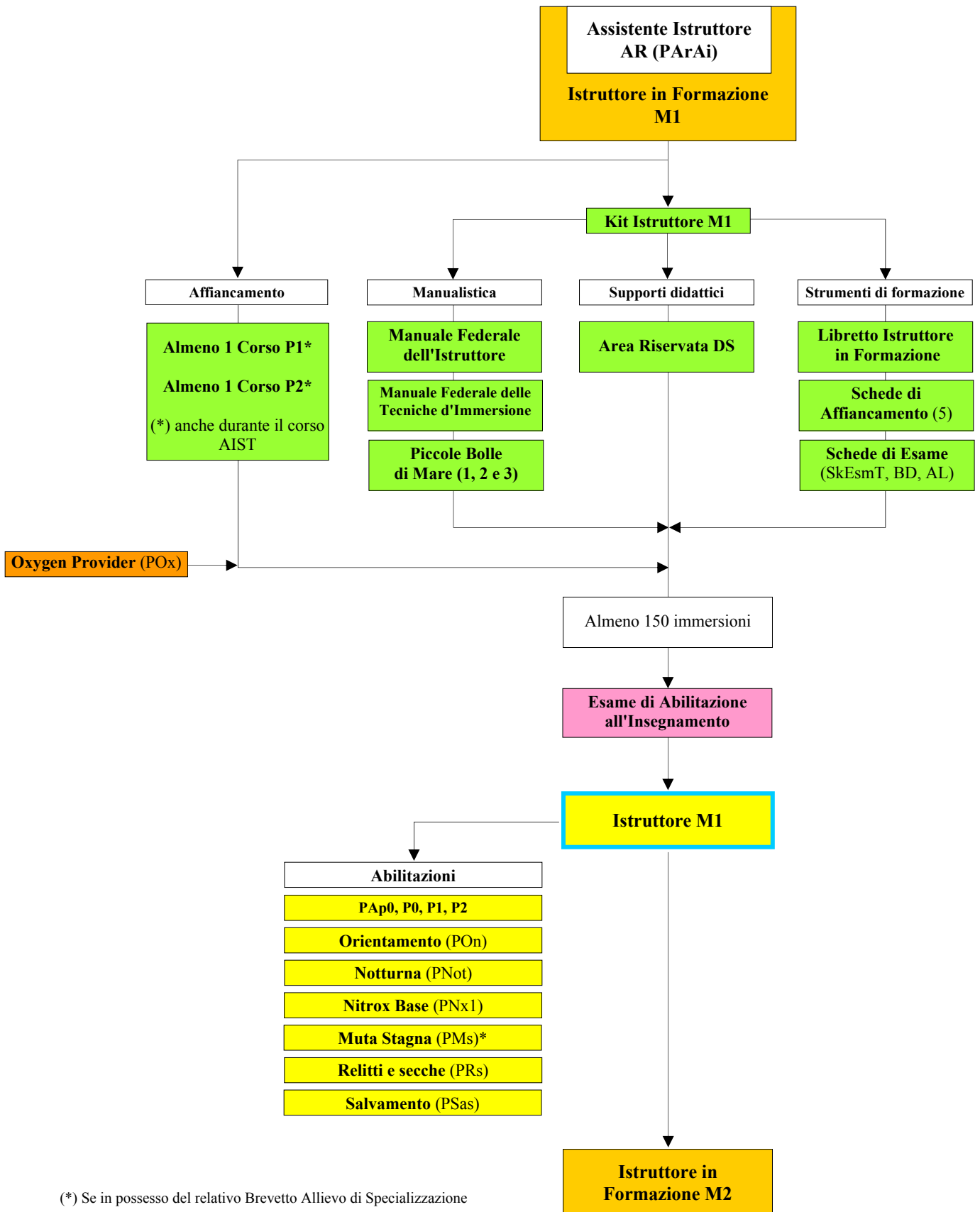

3.6 Sintesi Grafica M2

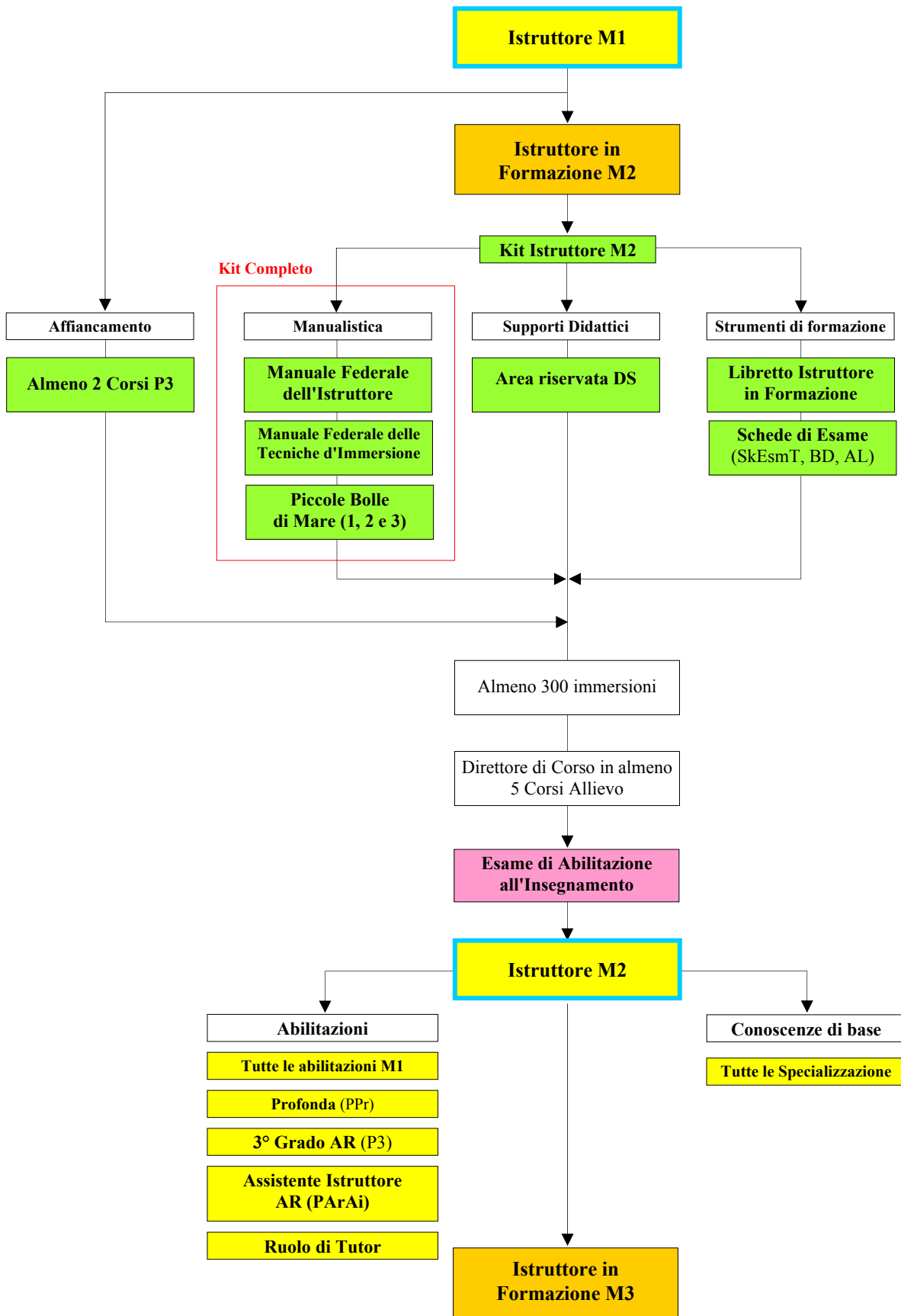

3.7 Sintesi Grafica M3

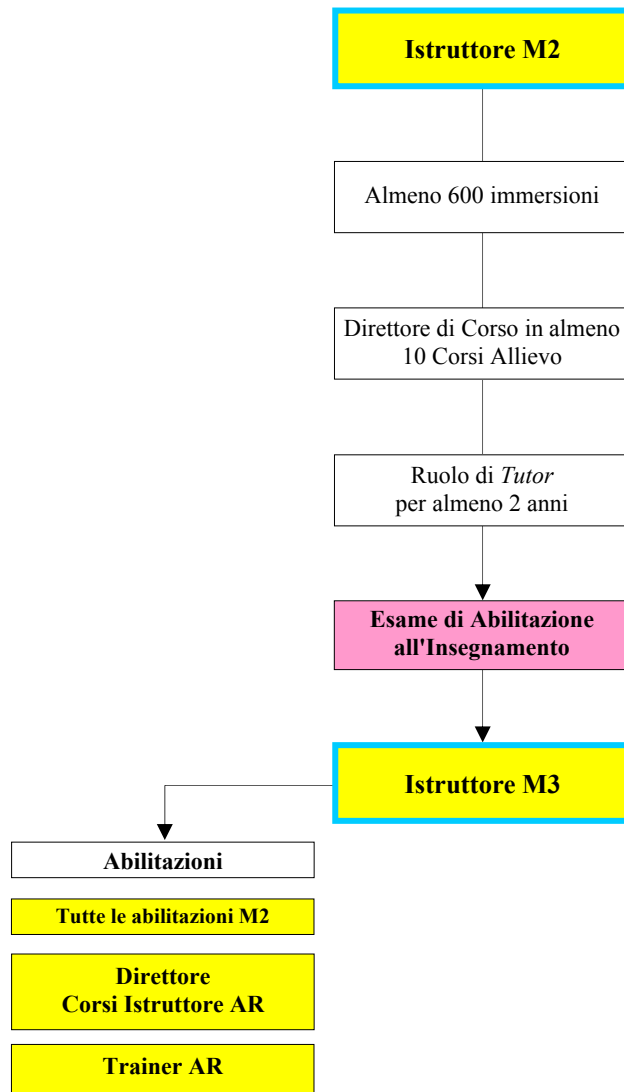

C.M.A.S.

C.O.N.I.

C.I.P.S.



Federazione Italiana Pesca Sportiva e Attività Subacquee

(F.I.P.S.A.S.)

Viale Tiziano, 70 - 00196 Roma

Associazione di Protezione Ambientale riconosciuta dal competente Ministero
Associazione riconosciuta dal Dipartimento di Protezione Civile
Associazione con Finalità Assistenziali

CIRCOLARE NORMATIVA 2015
PERCORSO DIDATTICO BLS

1 PREMESSA

1.1 Novità del Percorso Didattico BLS

- 1.1.1 Gli argomenti e le abilità tradizionalmente trattati nei corsi di Salvamento (PSas) e di BLS diventano parte integrante della formazione del sommozzatore esperto (Modulo “Salvamento” del Corso di 3° Grado AR (P3)).
- 1.1.2 Il Corso di Salvamento (PSas) resta in vigore per permettere di completare la formazione degli Apneisti in possesso del Brevetto di 2° Grado Apnea (PAp2) o dei Subacquei in possesso del Brevetto di 2° Grado AR che al momento non sono interessati a frequentare il corso di 3° Grado AR (PAp3).
- 1.1.3 Se l'Allievo che accede al Corso di 3° Grado AR (P3) è già in possesso del Brevetto di Salvamento (PSas) non è obbligato a svolgere il Modulo “Salvamento” previsto dal Corso.
- 1.1.4 Il Brevetto di Esecutore BLS FIPSAS/DAN (PBls) o equiparato è un requisito obbligatorio per l'accesso al Corso di Specializzazione Salvamento (PSas) svolto all'esterno del Corso di 3° Grado AR (P3).
- 1.1.5 I Brevetti di Esecutore BLS FIPSAS/DAN (PBls) e di Oxygen Provider FIPSAS/DAN (POx) sono requisiti obbligatori per l'accesso a tutti i Corsi Istruttori (ad esclusione dei Corsi Istruttore per Diversamente Abili con Difficoltà Motorie (MDadm) e con Difficoltà Visive (MDadv)).

1.2 BLS pediatrico FIPSAS/DAN

- 1.2.1 È introdotto il Corso ed il Brevetto di Esecutore BLS pediatrico FIPSAS/DAN (PBlsP).
- 1.2.2 Il Corso fornisce le basi teorico-pratiche e l'abilitazione per l'esecuzione delle manovre di *Basic Life Support* su bambini infortunati.
- 1.2.3 Il Corso può essere svolto come estensione al Corso di Esecutore BLS FIPSAS/DAN (PBls).
- 1.2.4 Gli attuali Istruttori BLS FIPSAS/DAN (MBls) possono svolgere il Corso e rilasciare il Brevetto Esecutore BLS pediatrico FIPSAS/DAN (PBlsP) previa la partecipazione ad uno specifico aggiornamento.
- 1.2.5 I nuovi Candidati Istruttori BLS FIPSAS/DAN (MBls) durante il Corso Istruttore ricevono le nozioni teorico-pratiche necessarie per conseguire, superato con successo il Corso, la relativa abilitazione.
- 1.2.6 Il possesso del Brevetto Esecutore BLS pediatrico FIPSAS/DAN (PBlsP) è requisito obbligatorio per accedere ai Corsi Istruttore Minisub.

1.3 Trainer FIPSAS/DAN

- 1.3.1 Istruttore FIPSAS/DAN iscritto all'AIS, esperto nei Corsi di
 - BLS FIPSAS/DAN;
 - AED FIPSAS/DAN;
 - Oxygen Provider FIPSAS/DAN;
 - Salvamento (PSas).
- 1.3.2 È nominato dal Comitato DS in funzione dello svolgimento di uno specifico incarico (Corso Istruttori, Aggiornamento Istruttori, ecc.).

1.4 Variazione di nomi e codici dei Corsi

- 1.4.1 Il codice del Brevetto “Esecutore BLS FIPSAS/DAN” cambia da PBls1 a PBls.
- 1.4.2 Il codice del Brevetto “Esecutore AED FIPSAS/DAN” cambia da PBls2 a PAed.

2 ALLIEVI

2.1 Corsi di Specializzazione

Brevetto di Esecutore BLS FIPSAS/DAN

| | |
|-----------------------|---|
| Denominazione | Esecutore BLS FIPSAS/DAN |
| Codice | PBlS |
| Organizzazione | Società o CCF |
| Brevetto | Formato <i>credit card</i> e Diploma in A4 |
| Abilitato al rilascio | Istruttore di BLS FIPSAS/DAN (MBIs) iscritto all' AIS |
| Età minima | 14 anni |
| Requisiti minimi | - |
| Minime ore di Corso | 4 |
| Abilitazione | Abilita all'esecuzione delle manovre di BLS |
| Equivalenza CMAS | - |
| Visita medica | - |
| Rapporto ALL/ISTR | 12 ALL/1 ISTR |
| Kit | www.fipsas.it |

Brevetto di Esecutore BLS pediatrico FIPSAS/DAN

| | |
|-----------------------|--|
| Denominazione | Esecutore BLS FIPSAS/DAN |
| Codice | PBlsp |
| Organizzazione | Società o CCF |
| Brevetto | Formato <i>credit card</i> e Diploma in A4 |
| Abilitato al rilascio | Istruttore di BLS FIPSAS/DAN (MBIs) iscritto all' AIS |
| Età minima | 14 anni |
| Requisiti minimi | Brevetto di Esecutore BLS FIPSAS/DAN (PBlS) o equiparato |
| Minime ore di Corso | 4 |
| Abilitazione | Abilita all'esecuzione delle manovre di BLS anche sui minori |
| Equivalenza CMAS | - |
| Visita medica | - |
| Rapporto ALL/ISTR | 12 ALL/1 ISTR |
| Kit | www.fipsas.it |

Brevetto di Esecutore AED FIPSAS/DAN

| | |
|-----------------------|--|
| Denominazione | Esecutore AED FIPSAS/DAN |
| Codice | PAed |
| Organizzazione | Società o CCF |
| Brevetto | Formato <i>credit card</i> e Diploma in A4 |
| Abilitato al rilascio | Istruttore AED FIPSAS/DAN (MAed) iscritto all' AIS |
| Età minima | 18 anni |
| Requisiti minimi | Brevetto di Esecutore BLS FIPSAS/DAN (PBlS) o equiparato |
| Minime ore di Corso | 4 |
| Abilitazione | Abilita all'uso del defibrillatore semiautomatico (AED) |
| Equivalenza CMAS | - |
| Visita medica | - |
| Rapporto ALL/ISTR | 6 ALL/1 ISTR |
| Kit | www.fipsas.it |

Brevetto di Oxygen Provider FIPSAS/DAN

| | |
|-----------------------|---|
| Denominazione | Oxygen Provider FIPSAS/DAN |
| Codice | POx |
| Organizzazione | Società o CCF |
| Brevetto | Formato <i>credit card</i> e Diploma in A4 |
| Abilitato al rilascio | Istruttore Oxygen Provider FIPSAS/DAN (MOx) iscritto all' AIS |
| Età minima | 18 anni |

| | |
|---------------------|--|
| Requisiti minimi | Brevetto di Esecutore BLS FIPSAS/DAN (PBls) o equiparato |
| Minime ore di Corso | 4 |
| Abilitazione | Abilita alla somministrazione di ossigeno come primo soccorso in caso di incidenti subacquei |
| Equivalenza CMAS | - |
| Visita medica | - |
| Rapporto ALL/ISTR | 12 ALL/1 ISTR |
| Kit | www.fipsas.it |

Brevetto di Salvamento

| | |
|-------------------------|--|
| Denominazione | Salvamento |
| Codice | PSas |
| Organizzazione | Società o CCF |
| Brevetto | Formato <i>credit card</i> |
| Abilitato al rilascio | - Istruttore di 1° Grado AR (M1) iscritto all'AIS oppure - Istruttore di 1° Grado Apnea (MAp1) iscritto all'AIS (rilascia brevetti per gli Allievi Apneisti) |
| Età minima | 16 anni |
| Requisiti minimi | - Brevetto di 2° Grado Apnea (PAp2) o di 2° Grado AR (P2) o equiparati - Brevetto di Esecutore BLS FIPSAS/DAN (PBls) o equiparato |
| Minime ore di T | 4 |
| Minime ore di BD | 5 |
| Minime uscite in AL | 2 |
| Obiettivi | Durante il corso l'Allievo acquisisce le nozioni teoriche e le capacità tecniche relative al recupero e primo soccorso |
| Equivalenza CMAS | - |
| Visita medica | Certificato di idoneità sportiva non agonistica |
| Rapporto ALL/ISTR in BD | 4 ALL/1 ISTR 6 ALL/1 ISTR + 1 AIST 8 ALL/1 ISTR + 2 AIST |
| Rapporto ALL/ISTR in AL | Come in BD |
| Kit | www.fipsas.it |

Brevetto di Operatore di Camera Iperbarica

| | |
|-----------------------|--|
| Denominazione | Operatore di Camera Iperbarica |
| Codice | POci |
| Organizzazione | Società o CCF, in collaborazione con centri specializzati |
| Brevetto | Formato <i>credit card</i> |
| Abilitato al rilascio | Istruttore Operatore di Camera Iperbarica (MOpc) iscritto all'AIS |
| Età minima | 18 anni |
| Requisiti minimi | - Brevetto di 2° Grado AR (P2) o equiparato oppure - Titoli specifici professionali (personale paramedico, personale già in attività presso Centri Iperbarici, esperti sub della Marina, ecc.) |
| Minime ore di Corso | 5 |
| Obiettivi | Durante il corso l'Allievo acquisisce un'adeguata conoscenza dei comuni impianti di camera iperbarica e delle procedure di accesso per l'inoltro in camera iperbarica di un subacqueo infortunato |
| Equivalenza CMAS | - |
| Visita medica | - |
| Rapporto ALL/ISTR | 12 ALL/1 ISTR |
| Kit | www.fipsas.it |

3 ISTRUTTORI

3.1 Corsi di Specializzazione

Brevetto di Istruttore BLS FIPSAS/DAN

| | |
|------------------------------|--|
| Denominazione | Istruttore BLS FIPSAS/DAN |
| Codice | MBIs |
| Organizzazione | Società o CeFIS su delega del Comitato DS |
| Brevetto | Formato <i>credit card</i> e Diploma in A4 |
| Abilitato al rilascio | <i>Trainer</i> FIPSAS/DAN |
| Età minima | 18 anni |
| Requisiti minimi | Brevetto di Esecutore BLS FIPSAS/DAN (PBIs) |
| Minimi giorni di Corso | 1 |
| Abilitazione | Svolgere corsi e rilasciare brevetti di Esecutore di BLS FIPSAS/DAN (PBIs) |
| Equivalenza CMAS | - |
| Visita medica | Certificato di idoneità sportiva non agonistica |
| Rapporto Candidati/Formatori | 12 Candidati/1 <i>Trainer</i> FIPSAS/DAN |
| Kit | www.fipsas.it |

Brevetto di Istruttore AED FIPSAS/DAN

| | |
|------------------------------|--|
| Denominazione | Istruttore AED FIPSAS/DAN |
| Codice | MAed |
| Organizzazione | Società o CeFIS su delega del Comitato DS |
| Brevetto | Formato <i>credit card</i> e Diploma in A4 |
| Abilitato al rilascio | <i>Trainer</i> FIPSAS/DAN |
| Età minima | 18 anni |
| Requisiti minimi | - Brevetto di Istruttore BLS FIPSAS/DAN (MBIs1) - Brevetto di Esecutore AED FIPSAS/DAN (PAed) |
| Minimi giorni di Corso | 1 |
| Abilitazione | Svolgere corsi e rilasciare brevetti di Esecutore di AED FIPSAS/DAN (PAed) |
| Equivalenza CMAS | - |
| Visita medica | Certificato di idoneità sportiva non agonistica |
| Rapporto Candidati/Formatori | 12 Candidati/1 <i>Trainer</i> FIPSAS/DAN |
| Kit | www.fipsas.it |

Brevetto di Istruttore Oxygen Provider FIPSAS/DAN

| | |
|------------------------------|---|
| Denominazione | Istruttore Oxygen Provider FIPSAS/DAN |
| Codice | MOx |
| Organizzazione | Società o CeFIS su delega del Comitato DS |
| Brevetto | Formato <i>credit card</i> e Diploma in A4 |
| Abilitato al rilascio | <i>Trainer</i> FIPSAS/DAN |
| Età minima | 18 anni |
| Requisiti minimi | - Brevetto di Istruttore BLS FIPSAS/DAN (MBIs1) - Brevetto di Oxygen Provider FIPSAS/DAN (POx) |
| Minimi giorni di Corso | 1 |
| Abilitazione | Svolgere corsi e rilasciare brevetti di Oxygen Provider FIPSAS/DAN (POx) |
| Equivalenza CMAS | - |
| Visita medica | Certificato di idoneità sportiva non agonistica |
| Rapporto Candidati/Formatori | 12 Candidati/1 <i>Trainer</i> FIPSAS/DAN |
| Kit | www.fipsas.it |

Brevetto di Istruttore di Operatori di Camera Iperbarica

| | |
|----------------|--|
| Denominazione | Istruttore di Operatore di Camera Iperbarica |
| Codice | MOci |
| Organizzazione | Società o CeFIS, in collaborazione con centri autorizzati, su delega del Comitato DS |

| | |
|-------------------------------|--|
| Brevetto | Formato <i>credit card</i> |
| Abilitato al rilascio | Commissario Federale (CAr) iscritto all' AIS |
| Età minima | 18 anni |
| Requisiti minimi | Brevetto di Operatore di Camera Iperbarica (POci) |
| Minimi giorni di Corso | 2 |
| Abilitazione | Svolgere corsi e rilasciare brevetti di Operatore di Camera Iperbarica |
| Equivalenza CMAS | - |
| Visita medica | Certificato di idoneità sportiva non agonistica |
| Rapporto Candidati/Commissari | 12 Candidati/1 COMM Federale AR + 1 <i>Trainer</i> BLS |
| Kit | www.fipsas.it |

3.2 Stato di Attività

- 3.2.1 L'Istruttore BLS FIPSAS/DAN (MBIs) è in Stato Attivo se
- ha tenuto negli ultimi 12 mesi almeno 1 Corso di Esecutore BLS FIPSAS/DAN (PBlS) in qualità di Direttore;
 - è in regola con il pagamento annuale della quota DAN per lo Stato Attivo;
 - ha una copertura assicurativa DAN in corso di validità.
- 3.2.2 L'Istruttore AED FIPSAS/DAN (MAed) è in Stato Attivo se
- ha tenuto negli ultimi 12 mesi almeno 1 Corso di Esecutore AED FIPSAS/DAN (PAed) in qualità di Direttore;
 - è in regola con il pagamento annuale della quota DAN per lo Stato Attivo;
 - ha una copertura assicurativa DAN in corso di validità.
- 3.2.3 L'Istruttore Oxygen Provider FIPSAS/DAN (MOx) è in Stato Attivo se
- ha tenuto negli ultimi 12 mesi almeno 1 Corso di Oxygen Provider FIPSAS/DAN (POx) in qualità di Direttore;
 - è in regola con il pagamento annuale della quota DAN per lo Stato Attivo;
 - ha una copertura assicurativa DAN in corso di validità.
- 3.2.4 L'Istruttore di Operatore di Camera Iperbarica (POci) è in Stato Attivo se
- ha tenuto negli ultimi 24 mesi almeno un Corso Allievo di qualsiasi tipologia in qualità di Direttore o Istruttore.
- 3.2.5 Per il reintegro dello Stato Attivo è necessario svolgere attività di affiancamento ad almeno 1 dei Corsi richiesti per il mantenimento ed essere in regola con gli obblighi amministrativi FIPSAS/DAN:
- l'Istruttore BLS FIPSAS/DAN (MBIs) in Stato non Attivo deve svolgere affiancamento in almeno 1 Corso Esecutore BLS FIPSAS/DAN (PBlS);
 - l'Istruttore AED FIPSAS/DAN (MAed) in Stato non Attivo deve svolgere affiancamento in almeno 1 Corso Esecutore AED FIPSAS/DAN (PAed);
 - l'Istruttore Oxygen Provider FIPSAS/DAN (MOx) in Stato non Attivo deve svolgere affiancamento in almeno 1 Corso Oxygen Provider FIPSAS/DAN (POx);
 - l'Istruttore di Operatore di Camera Iperbarica (POci) in Stato non Attivo deve svolgere affiancamento in un qualsiasi Corso Allievo.
- 3.2.6 Il Comitato DS può richiedere la partecipazione ad aggiornamenti specifici per il mantenimento dello Stato Attivo.

C.M.A.S.

C.O.N.I.

C.I.P.S.



Federazione Italiana Pesca Sportiva e Attività Subacquee

(F.I.P.S.A.S.)

Viale Tiziano, 70 - 00196 Roma

Associazione di Protezione Ambientale riconosciuta dal competente Ministero
Associazione riconosciuta dal Dipartimento di Protezione Civile
Associazione con Finalità Assistenziali

CIRCOLARE NORMATIVA 2015

**PERCORSO DIDATTICO
DIVERSAMENTE ABILI**

1 ALLIEVI

1.1 Corsi Base

Brevetto di Sommozzatore Diversamente Abile (livello 1)

| | |
|-------------------------|--|
| Denominazione | Sommozzatore AR Diversamente Abile (Livello 1) |
| Codice | PDa1 |
| Organizzazione | Società o CCF |
| Brevetto | Formato <i>credit card</i> e Diploma in A4 |
| Abilitato al rilascio | Istruttore per Diversamente Abili (MDa) iscritto all' AIS |
| Età minima | 14 anni |
| Requisiti minimi | Sufficiente abilità natatoria |
| Minime ore di T | 8 |
| Minime ore di BD | 30 |
| Minime uscite in AL | 6 |
| Abilitazione | Il sistema di certificazione per Sommozzatori Diversamente Abili prevede 3 diverse abilitazioni in relazione alle capacità raggiunte, a discrezione dell'Istruttore - 1° livello: attesta la capacità di effettuare immersioni entro la profondità massima di 5 m accompagnato da almeno 2 Istruttore specializzati. - 2° livello: attesta la capacità di effettuare immersioni in curva di sicurezza entro la profondità massima di 18 m accompagnato da almeno 1 Istruttore o 2 AIST o accompagnatori specializzati. - 3° livello: attesta la capacità di effettuare immersioni in curva di sicurezza entro la profondità massima di 18 m in coppia, meglio se con accompagnatore specializzato. I brevettati di 3° livello possono accedere alle specializzazioni. |
| Equivalenza CMAS | <i>Disabled Diver Level III</i> |
| Visita medica | - Visita medica accertante abilitazione alla pratica subacquea AR ed Apnea - Sono inoltre necessari <ul style="list-style-type: none">• tabella informativa compilata dal medico curante specialistico• colloquio preliminare strettamente privato tra l'Allievo, l'accompagnatore ed il corpo docente |
| Rapporto ALL/ISTR in BD | 1 ALL/1 ISTR (salvo eventuali specifiche particolari) |
| Rapporto ALL/ISTR in AL | Come in BD |
| Kit | www.fipsas.it |

Brevetto di Sommozzatore Diversamente Abile (livello 2)

| | |
|-----------------------|---|
| Denominazione | Sommozzatore Diversamente Abile (Livello 2) |
| Codice | PDa2 |
| Organizzazione | Società o CCF |
| Brevetto | Formato <i>credit card</i> e Diploma in A4 |
| Abilitato al rilascio | Istruttore per Diversamente Abili (MDa) iscritto all' AIS |
| Età minima | 14 anni |
| Requisiti minimi | Sufficiente abilità natatoria |
| Minime ore di T | 8 |
| Minime ore di BD | 30 |
| Minime uscite in AL | 6 |
| Abilitazione | Il sistema di certificazione per Sommozzatori Diversamente Abili prevede 3 diverse abilitazioni in relazione alle capacità raggiunte, a discrezione dell' Istruttore - 1° livello: attesta la capacità di effettuare immersioni entro la profondità massima di 5 m accompagnato da almeno 2 ISTR specializzati. - 2° livello: attesta la capacità di effettuare immersioni in curva di sicurezza entro la profondità massima di 18 m accompagnato da almeno 1 Istruttore o 2 AIST o accompagnatori specializzati. - 3° livello: attesta la capacità di effettuare immersioni in curva di sicurezza entro la profondità massima di 18 m in coppia, meglio se con accompagnatore specializzato. I brevettati di 3° livello possono accedere alle specializzazioni. |
| Equivalenza CMAS | <i>Disabled Diver Level II</i> |

| | |
|-------------------------|--|
| Visita medica | <ul style="list-style-type: none"> - Visita medica accertante abilitazione alla pratica subacquea AR ed Apnea - Sono inoltre necessari <ul style="list-style-type: none"> • tabella informativa compilata dal medico curante specialistico • colloquio preliminare strettamente privato tra l'Allievo, l'accompagnatore ed il corpo docente - Non ammessi disabili psichici, anche lievi |
| Rapporto ALL/ISTR in BD | 1 ALL/1 ISTR (salvo eventuali specifiche particolari) |
| Rapporto ALL/ISTR in AL | Come in BD |
| Kit | www.fipsas.it |

Brevetto di Sommozzatore Diversamente Abile (livello 3)

| | |
|-------------------------|--|
| Denominazione | Sommozzatore Diversamente Abile (Livello 3) |
| Codice | PDa3 |
| Organizzazione | Società o CCF |
| Brevetto | Formato <i>credit card</i> e Diploma in A4 |
| Abilitato al rilascio | Istruttore per Diversamente Abili (MDa) iscritto all'AIS |
| Età minima | 14 anni |
| Requisiti minimi | Sufficiente abilità natatoria |
| Minime ore di T | 8 |
| Minime ore di BD | 30 |
| Minime uscite in AL | 6 |
| Abilitazione | <p>Il sistema di certificazione per Sommozzatori Diversamente Abili prevede 3 diverse abilitazioni in relazione alle capacità raggiunte, a discrezione dell'Istruttore</p> <ul style="list-style-type: none"> - 1° livello: attesta la capacità di effettuare immersioni entro la profondità massima di 5 m accompagnato da almeno 2 ISTR specializzati. - 2° livello: attesta la capacità di effettuare immersioni in curva di sicurezza entro la profondità massima di 18 m accompagnato da almeno 1 Istruttore o 2 AIST o accompagnatori specializzati. - 3° livello: attesta la capacità di effettuare immersioni in curva di sicurezza entro la profondità massima di 18 m in coppia, meglio se con accompagnatore specializzato. I brevettati di 3° livello possono accedere alle specializzazioni. |
| Equivalenza CMAS | <i>Disabled Diver Level I</i> |
| Visita medica | <ul style="list-style-type: none"> - Visita medica accertante abilitazione alla pratica subacquea AR ed Apnea - Sono inoltre necessari <ul style="list-style-type: none"> • tabella informativa compilata dal medico curante specialistico • colloquio preliminare strettamente privato tra l'Allievo, l'accompagnatore ed il corpo docente - Non sono ammessi disabili psichici, anche lievi |
| Rapporto ALL/ISTR in BD | 1 ALL/1 ISTR (salvo eventuali specifiche particolari) |
| Rapporto ALL/ISTR in AL | Come in BD |
| Kit | www.fipsas.it |

Brevetto di Assistente Istruttore per Diversamente Abili (normodotato)

| | |
|-----------------------|--|
| Denominazione | Assistente Istruttore per Diversamente Abili |
| Codice | PAiDa |
| Organizzazione | Società o CCF |
| Brevetto | Formato <i>credit card</i> e Diploma in A4 |
| Abilitato al rilascio | Istruttore per Diversamente Abili (MDa) iscritto all'AIS |
| Età minima | 18 |
| Requisiti minimi | <ul style="list-style-type: none"> - Brevetto di 3° Grado AR (P3) o equiparato - Brevetto di Esecutore BLS FIPSAS/DAN (PBIs) - Brevetto di Salvamento (PSas) o equiparato |
| Minime ore di T | 4 |
| Minime ore di BD | 6 |
| Minime uscite in AL | 2 |
| Abilitazione | Assistente dell'Istruttore nei Corsi per Diversamente Abili |
| Equivalenza CMAS | <i>Disabled Divers Instructors Assistant</i> |

| | |
|-------------------------|--|
| Visita medica | Certificato di idoneità sportiva non agonistica |
| Rapporto ALL/ISTR in BD | 4 ALL/1 ISTR MDa |
| Rapporto ALL/ISTR in AL | 4 ALL/1 ISTR MDa |
| Kit | www.fipsas.it |

1.2 Corsi di Specializzazione

Vedi Percorso Didattico AR - Allievi.

2 ISTRUTTORI

2.1 Corsi Base

Brevetto di Istruttore AR per Diversamente Abili con “Difficoltà Motorie”

| | |
|-------------------------------|---|
| Denominazione | Istruttore per Diversamente Abili con Difficoltà Motorie |
| Codice | MDadm |
| Organizzazione | Società o CeFIS su delega del Comitato DS |
| Brevetto | Formato <i>credit card</i> e Diploma in A4 |
| Abilitato al rilascio | Commissario Federale AR (CAR) iscritto all'AIS |
| Età minima | 18 anni |
| Requisiti minimi | - Brevetto di Sommozzatore diversamente abile di 3° livello (PDA3) - Affiancamento, con giudizio positivo, in almeno 2 corsi per Diversamente Abili in qualità di AIST |
| Minimi giorni di Corso | 4 |
| Minime ore di BD | 6 ore per un numero di ALL fino a 6 9 ore per un numero di ALL fino a 12 |
| Minime uscite in AL | 2 |
| Abilitazione | Svolgere corsi, affiancato da Istruttore di 1° Grado AR (M1) o superiore, per - Sommozzatori di 1° Grado AR (P1) normodotati - Sommozzatori diversamente abili (PDA1, PDA2, PDA3) |
| Equivalenza CMAS | - |
| Visita medica | Certificato di idoneità sportiva non agonistica |
| Rapporto Candidati/COMM in BD | 2 Candidati/1 COMM Federale AR + 1 <i>Trainer</i> AR* |
| Rapporto Candidati/COMM in AL | 2 Candidati/1 COMM Federale AR + 2 <i>Trainer</i> AR* |
| Kit | www.fipsas.it |

(*) In possesso del Brevetto Assistente Istruttore per Diversamente Abili (PAiDa) o Istruttore per Diversamente Abili (MDa)

Brevetto di Istruttore AR per Diversamente Abili con “Difficoltà Visive”

| | |
|-------------------------------|---|
| Denominazione | Istruttore per Diversamente Abili con Difficoltà Visive |
| Codice | MDadv |
| Organizzazione | Società o CeFIS su delega del Comitato DS |
| Brevetto | Formato <i>credit card</i> e Diploma in A4 |
| Abilitato al rilascio | Commissario Federale AR (CAR) iscritto all'AIS |
| Età minima | 18 anni |
| Requisiti minimi | - Brevetto di Sommozzatore diversamente abile di 3° livello (PDA3) - Affiancamento, con giudizio positivo, in almeno 6 corsi per Diversamente Abili in qualità di AIST |
| Minimi giorni di Corso | 4 |
| Minime ore di BD | 6 ore per un numero di ALL fino a 6 9 ore per un numero di ALL fino a 12 |
| Minime uscite in AL | 2 |
| Abilitazione | Svolgere corsi, affiancato da Istruttore di 1° Grado AR (M1) o superiore, per - Sommozzatori di 1° Grado AR (P1) normodotati - Sommozzatori diversamente abili (PDA1, PDA2, PDA3) |
| Equivalenza CMAS | - |
| Visita medica | Certificato di idoneità sportiva non agonistica |
| Rapporto Candidati/COMM in BD | 2 Candidati/1 COMM Federale AR + 1 <i>Trainer</i> AR* |
| Rapporto Candidati/COMM in AL | 2 Candidati/1 COMM Federale AR + 2 <i>Trainer</i> AR* |
| Kit | www.fipsas.it |

(*) In possesso del Brevetto Assistente Istruttore per Diversamente Abili (PAiDa) o Istruttore per Diversamente Abili (MDa)

Brevetto di Istruttore AR per Diversamente Abili (normodotato)

| | |
|---------------|---|
| Denominazione | Istruttore per Diversamente Abili (normodotato) |
| Codice | MDa |

| | |
|-------------------------------|--|
| Organizzazione | Società o CeFIS su delega del Comitato DS |
| Brevetto | Formato <i>credit card</i> e Diploma in A4 |
| Abilitato al rilascio | Commissario Federale AR (CAr) iscritto all'AIS |
| Età minima | 18 anni |
| Requisiti minimi | - Brevetto di Esecutore BLS FIPSAS/DAN (PBIs) - Brevetto di Oxygen Provider FIPSAS/DAN (POx) - Brevetto di Salvamento (PSas) o equiparato - Brevetto di Assistente Istruttore per Diversamente Abili (PAiDa) o equiparato |
| Minimi giorni di Corso | 4 |
| Minime ore di BD | 9 ore |
| Minime uscite in AL | 2 |
| Abilitazione | Svolgere corsi e rilasciare brevetti per Sommozzatori Diversamente Abili (PDa) |
| Equivalenza CMAS | <i>Instructor of Disabled Divers</i> |
| Visita medica | Certificato di idoneità sportiva non agonistica |
| Rapporto Candidati/COMM in BD | 8 Candidati/1 COMM Federale AR + 1 <i>Trainer</i> AR* |
| Rapporto Candidati/COMM in AL | 8 Candidati/1 COMM Federale AR + 1 <i>Trainer</i> AR* |
| Kit | www.fipsas.it |

(*) In possesso del Brevetto Assistente Istruttore per Diversamente Abili (PAiDa) o Istruttore per Diversamente Abili (MDa)

2.2 Stato di Attività

2.2.1 L'Istruttore per Disabili è in Stato Attivo se

- ha tenuto negli ultimi 24 mesi almeno 1 corso per Disabili in qualità di Direttore o Istruttore;
- partecipa agli aggiornamenti specifici indetti dal Comitato DS con cadenza triennale.

2.2.2 Per il reintegro dello Stato Attivo l'Istruttore per Disabili in Stato non Attivo deve svolgere affiancamento in almeno 1 Corso per Disabili, fatta salva la partecipazione agli aggiornamenti indetti dal Comitato DS secondo la cadenza programmata.

C.M.A.S.

C.O.N.I.

C.I.P.S.



Federazione Italiana Pesca Sportiva e Attività Subacquee

(F.I.P.S.A.S.)

Viale Tiziano, 70 - 00196 Roma

Associazione di Protezione Ambientale riconosciuta dal competente Ministero
Associazione riconosciuta dal Dipartimento di Protezione Civile
Associazione con Finalità Assistenziali

CIRCOLARE NORMATIVA 2015

**PERCORSO DIDATTICO
IMMERSIONI AVANZATE**

1 PREMESSA

1.1 Novità del Percorso Immersioni Avanzate

1.1.1 Il Percorso Didattico Immersioni Avanzate è suddiviso nelle seguenti Aree e relativi Corsi:

- Area Nitrox
 - Nitrox Avanzato (Nx2),
 - Nitrox Estensione (Nx3),
 - Nitrox Gas Blender (Gb1).
- Area Trimix
 - Nitrox Avanzato (Nx2),
 - Trimix Normossico (Tx1),
 - Trimix Ipossico (Tx2),
 - Trimix Gas Blender (Gb2),
 - Scooter di 2° Grado (Dpv2).
- Area Speleosub
 - Speleosub di 2° Grado (Sp2),
 - Speleosub di 3° Grado (Sp3).

1.1.2 Un percorso dedicato alle Immersioni Avanzate è fondamentale per consolidare il giusto approccio dell'Allievo e, a maggior ragione, dell'Istruttore, verso questo tipo di attività, che per il rischio intrinseco più elevato, la maggiore complessità di attrezzature e procedure richiede forte passione e motivazione, attitudine ed esperienza elevata.

1.1.3 Le caratteristiche dei Corsi già esistenti e di quelli di recente introduzione (Nx3, Gb1, Gb2, Dpv2, Sp3) sono descritte in dettaglio nelle griglie del Percorso Didattico Immersioni Avanzate e nei relativi Programmi Didattici.

1.1.4 Tutti i Corsi Immersioni Avanzate devono essere preventivamente autorizzati dal Comitato DS. Prima dell'apertura del corso la Società (o CCF) deve effettuare la comunicazione via mail, indicando l'Istruttore Titolare del Corso ed i nominativi degli Allievi.

1.2 Configurazione Immersioni Avanzate

1.2.1 La Didattica relativa alle Immersioni Avanzate prevede l'utilizzo di una configurazione standard dell'attrezzatura, definita "Configurazione Immersioni Avanzate" (CIA).

1.2.2 La sperimentazione (dal 2005) e l'introduzione (dal 2010) della CIA ha riscontrato un ampio successo ed è oggi di comune utilizzo, secondo un percorso di diffusione avvenuto in modo simile all'interno di tutte le Agenzie Didattiche che si occupano di Immersioni Avanzate.

1.2.3 L'utilizzo della CIA è obbligatoria per i seguenti Corsi Immersioni Avanzate:

- Nitrox Avanzato (PNx2);
- Nitrox Estensione (PNx3);
- Trimix Normossico (PTx1);
- Trimix Ipossico (PTx2);
- Scooter Subacqueo di 2° Grado (PDpv2)
- Istruttore Nitrox Avanzato (MNx2);
- Istruttore Nitrox Estensione (MNx3);
- Istruttore Trimix Normossico (MTx1);
- Istruttore Trimix Ipossico (MTx2);
- Istruttore di Scooter Subacqueo di 2° Grado (MDpv2).

1.2.4 I documenti che descrivono la CIA sono disponibili sul sito ufficiale FIPSAS.

1.3 *Trainer* Immersioni Avanzate

1.3.1 Istruttore Immersioni Avanzate iscritto all'AIS, esperto in almeno una delle tre Aree, ovvero

- *Trainer* Nitrox Estensione,
- *Trainer* Trimix (Equivalenza CMAS, *Trimix Instructor Trainer*),
- *Trainer* Speleosub (Equivalenza CMAS, *Cave Instructor Trainer*).

1.3.2 È nominato dal Comitato DS in funzione dello svolgimento di uno specifico incarico (Corso Istruttori, Aggiornamento Istruttori, ecc.).

1.4 Aggiornamenti

- 1.4.1 È previsto l'aggiornamento degli Istruttori Immersioni Avanzate esistenti entro il 31 Dicembre 2015, secondo le linee guida adottate nel Percorso Didattico e, soprattutto, nei Programmi Didattici.
- 1.4.2 Gli aggiornamenti, specifici per le varie Aree, saranno organizzati dal Comitato DS con date, luoghi e modalità di partecipazione che saranno pubblicizzati sul sito ufficiale FIPSAS.
- 1.4.3 Gli Istruttori Immersioni Avanzate sono in Stato Attivo sino al 31 Dicembre 2015, data entro la quale è previsto lo svolgimento di tutti gli aggiornamenti. Oltre tale data chi non ha partecipato agli aggiornamenti o ha partecipato con esito negativo diventa Istruttore in Stato non Attivo.

1.5 Certificazione delle Immersioni Avanzate

- 1.5.1 Le Immersioni Avanzate si considerano certificate se
- sono convalidate sul libretto d'immersione tramite timbro e/o firma di un Istruttore, di un Centro d'Immersioni o di un Compagno d'immersione, utilizzando uno dei formati presenti sul sito ufficiale FIPSAS;
 - sono corredate dal profilo scaricato dal computer subacqueo e dall'indicazione dei gas utilizzati.
- 1.5.2 Le Immersioni Avanzate a carattere didattico, devono essere convalidate tramite timbro e/o firma di un Istruttore Immersioni Avanzate iscritto all'AIS.

1.6 Equivalenze ed Equiparazioni

- 1.6.1 Equivalenze dei brevetti IA di altre didattiche.
- Il possessore di un Brevetto Sommozzatore Immersioni Avanzate di altra Organizzazione Didattica può richiedere al Comitato DS il rilascio del corrispondente brevetto FIPSAS, attraverso un Istruttore abilitato al rilascio. Una volta ricevuto il nulla osta dalla Segreteria DS, l'Istruttore abilitato deve verificare la preparazione del Candidato tramite un esame teorico-pratico secondo gli standard FIPSAS. Tutte le spese sono a carico del richiedente.
 - Il possessore di un Brevetto Istruttori Immersioni Avanzate di altra Organizzazione Didattica può richiedere il rilascio del corrispondente brevetto FIPSAS al Comitato DS, che incarica due *Trainer* abilitati ad effettuare il *Cross Over* al Candidato, tramite un esame teorico-pratico secondo gli standard FIPSAS. Tutte le spese sono a carico del richiedente.
- 1.6.2 Equiparazione dei brevetti IA di altre didattiche.
- Il possessore di un Brevetto Smzt Immersioni Avanzate di altra Organizzazione Didattica può vantare titolo per l'iscrizione ad un corso di grado superiore, previa verifica teorico-pratica da parte di un Istruttore Immersioni Avanzate. Tutte le spese sono a carico del richiedente.
 - Il possessore di un Brevetto Istruttore Immersioni Avanzate di altra Organizzazione Didattica deve effettuare il *Cross Over* di cui al punto 1.6.1 prima di poter partecipare ad un Corso Istruttore di livello superiore.

1.7 Visita medica

- 1.7.1 Per i Corsi che prevedono immersioni con decompressione, in particolare i corsi Trimix, si raccomanda la visita medica di tipo agonistico con elettrocardiogramma sottosforzo.
- 1.7.2 Per i Corsi che prevedono immersioni con decompressione, in particolare i corsi Trimix, si consiglia inoltre di effettuare l'Ecocolor doppler transcranico, esame non invasivo ed economico, per escludere la presenza del Forame Ovale Pervio (FOP), che costituisce una decisa controindicazione per questo tipo di immersioni.

1.8 Corsi Istruttore Immersioni Avanzate

- 1.8.1 In generale i Corsi Istruttori Immersioni Avanzate si articolano in due Sessioni distinte:
- una Sessione Conoscitiva, nella quale il *Trainer* saggia la preparazione di ingresso dei Candidati Istruttore in Teoria, AC e AL ed eventualmente propone opportuni elementi di formazione e aggiornamento; la durata massima prevista per questa Sessione è 2 giorni; al termine della Sessione il *Trainer*
 - fornisce informazioni dettagliate sull'effettivo livello di preparazione di ciascun Candidato, evidenziando eventuali lacune ed i metodi adeguati per colmarle;
 - stabilisce l'eventuale periodo di tempo necessario prima di accedere alla Sessione successiva, suggerendo il nominativo del *Trainer*, territorialmente più vicino, al quale il Candidato può rivolgersi per essere seguito in questa fase di perfezionamento;
 - la Sessione di Esame vera e propria, nella quale il *Trainer* effettua la valutazione finale dei Candidati Istruttore; la durata di questa sessione dipende dai risultati conseguiti precedentemente, ma nel complesso deve essere soddisfatto il numero minimo di giorni previsti dalle rispettive griglie dei Corsi; i Candidati

che al termine risultano non idonei dovranno ripetere la sola Sessione di Esame, secondo le tempistiche indicate dal *Trainer*.

2 ALLIEVI

2.1 Area Nitrox

Brevetto di Nitrox Avanzato

| | |
|-------------------------|---|
| Denominazione | Nitrox Avanzato |
| Codice | PNx2 |
| Organizzazione | Società o CCF |
| Brevetto | Formato <i>credit card</i> |
| Abilitato al rilascio | Istruttore Nitrox Avanzato (MNx2) iscritto all'AIS |
| Età minima | 19 anni |
| Requisiti minimi | <ul style="list-style-type: none">- Brevetto di 3° Grado AR (P3) o equiparato- Brevetto di Nitrox Base (PNx1) o equiparato- 100 immersioni certificate sul libretto di immersione, delle quali almeno 10 Nitrox Base |
| Minime ore di T | 10 |
| Minime ore di BD (o AC) | 6 |
| Minime uscite in AL | 4 |
| Abilitazione | <ul style="list-style-type: none">- Immersioni in coppia, fuori curva di sicurezza- Utilizzo di miscele decompressive iperossigenate con %O₂ tra 21% e 100% (O₂ lasciato al trapezio)- pO₂ massima sul fondo: 1,4 atm- pO₂ massima in deco: 1,6 atm- Profondità massima: 42 m |
| Equivalenza CMAS | <i>Advanced Nitrox Diver</i> |
| Visita medica | Certificato di idoneità sportiva non agonistica |
| Rapporto ALL/ISTR in BD | 3 ALL/1 ISTR |
| Rapporto ALL/ISTR in AL | Come in BD |
| Kit | www.fipsas.it |

Brevetto di Nitrox Estensione

| | |
|-------------------------|--|
| Denominazione | Nitrox Estensione |
| Codice | PNx3 |
| Organizzazione | Società o CCF |
| Brevetto | Formato <i>credit card</i> |
| Abilitato al rilascio | Istruttore Nitrox Estensione (MNx3) iscritto all'AIS |
| Età minima | 20 anni |
| Requisiti minimi | <ul style="list-style-type: none">- Brevetto di 3° Grado AR (P3) o equiparato- Brevetto di Nitrox Avanzato (PNx2) o equiparato- 200 immersioni certificate sul libretto di immersione, delle quali almeno 20 Nitrox Avanzato |
| Minime ore di T | 8 |
| Minime ore di BD (o AC) | 6 |
| Minime uscite in AL | 8 |
| Abilitazione | <ul style="list-style-type: none">- Immersioni in coppia, fuori curva di sicurezza- Utilizzo di miscele decompressive iperossigenate con %O₂ tra 21% e 100%- pO₂ massima sul fondo: 1,4 atm- pO₂ massima in deco: 1,6 atm- Profondità massima: 51 m |
| Equivalenza CMAS | <i>Extended Range Nitrox Diver</i> |
| Visita medica | Certificato di idoneità sportiva non agonistica |
| Rapporto ALL/ISTR in BD | 3 ALL/1 ISTR |
| Rapporto ALL/ISTR in AL | Come in BD |
| Kit | www.fipsas.it |

Brevetto di Nitrox Gas Blender

| | |
|---------------|--------------------|
| Denominazione | Nitrox Gas Blender |
|---------------|--------------------|

| | |
|------------------------|---|
| Codice | PGb1 |
| Organizzazione | Società o CCF |
| Brevetto | Formato <i>credit card</i> |
| Abilitato al rilascio | Istruttore Nitrox Gas Blender (MGb1) iscritto all' AIS |
| Età minima | 18 anni |
| Requisiti minimi | - |
| Minime ore di T | 6 |
| Minime ore di Pratica | 4 |
| Abilitazione | Preparazione di miscele Nitrox con %O ₂ qualsiasi e ricarica Ossigeno puro |
| Equivalenza CMAS | <i>Nitrox Gas Blender</i> |
| Visita medica | - |
| Rapporto ALL/ISTR in T | 8 ALL/1 ISTR |
| Rapporto ALL/ISTR in P | 4 ALL/1 ISTR |
| Kit | www.fipsas.it |

2.2 Area Trimix

Brevetto di Nitrox Avanzato

Vedi par. 2.1.

Brevetto di Trimix Normossico

| | |
|-------------------------|---|
| Denominazione | Trimix Normossico |
| Codice | PTx1 |
| Organizzazione | Società o CCF |
| Brevetto | Formato <i>credit card</i> |
| Abilitato al rilascio | Istruttore Trimix Normossico (MTx1) iscritto all' AIS |
| Età minima | 20 anni |
| Requisiti minimi | - Brevetto di 3° Grado AR (P3) o equiparato - Brevetto di Nitrox Avanzato (PNx2) o equiparato - 200 immersioni certificate sul libretto d'immersione, delle quali almeno 20 Nitrox Avanzato |
| Minime ore di T | 10 |
| Minime ore di BD (o AC) | 6 |
| Minime uscite in AL | 6 |
| Abilitazione | - Immersioni in coppia, fuori curva di sicurezza - Immersione in Trimix con %O ₂ superiore a 18% - pO ₂ massima sul fondo: 1,4 atm (consigliato 1,2 atm) - pO ₂ massima in deco: 1,6 atm - Profondità massima: 60 m - Profondità Narcotica Equivalente (END) massima: 40 m (consigliato 30 m) |
| Equivalenza CMAS | <i>Normoxic Trimix Diver</i> |
| Visita medica | Certificato di idoneità sportiva non agonistica |
| Rapporto ALL/ISTR in BD | 3 ALL/1 ISTR |
| Rapporto ALL/ISTR in AL | Come in BD |
| Kit | www.fipsas.it |

Brevetto di Trimix Ipossico

| | |
|-----------------------|---|
| Denominazione | Trimix Ipossico |
| Codice | PTx2 |
| Organizzazione | Società o CCF |
| Brevetto | Formato <i>credit card</i> |
| Abilitato al rilascio | Istruttore Trimix Ipossico (MTx2) iscritto all' AIS |
| Età minima | 21 anni |
| Requisiti minimi | - Brevetto di 3° Grado AR (P3) o equiparato - Brevetto di Trimix Normossico (PTx1) o equiparato - 300 immersioni certificate sul libretto d'immersione, delle quali almeno 20 Trimix Normossico con relativi profili computer |

| | |
|-------------------------|--|
| Minime ore di T | 10 |
| Minime ore di BD (o AC) | 6 |
| Minime uscite in AL | 6 |
| Abilitazione | <ul style="list-style-type: none"> - Immersioni in coppia, fuori curva di sicurezza - Immersioni in Trimix con %O₂ inferiore a 18% - pO₂ massima sul fondo: 1,4 atm (consigliata 1,2 atm) - pO₂ massima in deco: 1,6 atm - Prof. max di corso 85 m - Prof. max di brevetto 100 m - Profondità Narcotica Equivalente (END) massima: 40 m (consigliata 30 m) |
| Equivalenza CMAS | <i>Advanced Trimix Diver</i> |
| Visita medica | Certificato di idoneità sportiva non agonistica |
| Rapporto ALL/ISTR in BD | 3 ALL/1 ISTR |
| Rapporto ALL/ISTR in AL | Come in BD |
| Kit | www.fipsas.it |

Brevetto di Nitrox Gas Blender

Vedi par. 2.1.

Brevetto di Trimix Gas Blender

| | |
|------------------------|---|
| Denominazione | Trimix Gas Blender |
| Codice | PGb2 |
| Organizzazione | Società o CCF |
| Brevetto | Formato <i>credit card</i> |
| Abilitato al rilascio | Istruttore Trimix Gas Blender (MGB2) iscritto all'AIS |
| Età minima | 18 anni |
| Requisiti minimi | Brevetto Nitrox Gas Blender (PGb1) o equiparato |
| Minime ore di T | 4 |
| Minime uscite in AL | 2 |
| Abilitazione | Preparazione di miscele Trimix |
| Equivalenza CMAS | <i>Trimix Gas Blender</i> |
| Visita medica | - |
| Rapporto ALL/ISTR in T | 8 ALL/1 ISTR |
| Rapporto ALL/ISTR in P | 4 ALL/1 ISTR |
| Kit | www.fipsas.it |

Brevetto di Scooter Subacqueo di 2° Grado

| | |
|-------------------------|--|
| Denominazione | Scooter Subacqueo di 2° Grado |
| Codice | PDpv2 |
| Organizzazione | Società o CCF |
| Brevetto | Formato <i>credit card</i> |
| Abilitato al rilascio | Istruttore di Scooter Subacqueo di 2° Grado (MDpv2) iscritto all'AIS |
| Età minima | 19 anni |
| Requisiti minimi | <ul style="list-style-type: none"> - Brevetto di Nitrox Avanzato (PNx2) o equiparato - Brevetto di Scooter Subacqueo di 1° Grado (PDpv1) o equiparato - 150 immersioni certificate sul libretto d'immersione, delle quali almeno 20 Nitrox Avanzato |
| Minime ore di T | 4 |
| Minime uscite in AL | 4 |
| Abilitazione | Immersioni con Scooter Subacqueo (classe 2 o superiore), in ambienti non ostruiti, nel rispetto della profondità del Brevetto posseduto e della massima profondità operativa del mezzo utilizzato |
| Equivalenza CMAS | <i>Technical Scooter Diver</i> |
| Visita medica | Certificato di idoneità sportiva non agonistica |
| Rapporto ALL/ISTR in AL | 4 ALL/1 ISTR |
| Kit | www.fipsas.it |

2.3 Area Speleologia Subacquea

Brevetto di Speleologia Subacquea di 2° Grado

| | |
|-------------------------|--|
| Denominazione | Speleologia Subacquea di 2° Grado (<i>Grotta</i>) |
| Codice | PSp2 |
| Organizzazione | Società o CCF |
| Brevetto | Formato <i>credit card</i> |
| Abilitato al rilascio | Istruttore di Speleologia Subacquea di 2° Grado (MSp2) iscritto all'AIS |
| Età minima | 20 anni |
| Requisiti minimi | <ul style="list-style-type: none">- Brevetto di 3° Grado AR (P3) o equiparato- Brevetto di Speleologia Subacquea di 1° Grado (PSp1) o equiparato- 200 immersioni certificate sul libretto d'immersione, delle quali almeno 10 notturne e 10 in ambiente <i>caverna</i> |
| Minime ore di T | 10 |
| Minime ore di BD (o AC) | 6 |
| Minime uscite in AL | 6 |
| Abilitazione | <ul style="list-style-type: none">- Immersioni in ambiente "Grotta" o "Zona 2" in coppia ed in curva di sicurezza- Profondità massima: 30 m- Distanza massima dalla superficie: 80 m |
| Equivalenza CMAS | <i>Cave Diver Level II</i> |
| Visita medica | Certificato di idoneità sportiva non agonistica |
| Rapporto ALL/ISTR in BD | 4 ALL/1 ISTR |
| Rapporto ALL/ISTR in AL | 2 ALL/1 ISTR |
| Kit | www.fipsas.it |

Brevetto di Speleologia Subacquea di 3° Grado

| | |
|-------------------------|---|
| Denominazione | Speleologia Subacquea di 3° Grado (<i>Grotta avanzata</i>) |
| Codice | PSp3 |
| Organizzazione | Società o CCF |
| Brevetto | Formato <i>credit card</i> |
| Abilitato al rilascio | Istruttore di Speleologia Subacquea di 2° Grado (MSp2) iscritto all'AIS |
| Età minima | 21 anni |
| Requisiti minimi | <ul style="list-style-type: none">- Brevetto di 3° Grado AR (P3) o equiparato- Brevetto di Speleologia Subacquea di 2° Grado (PSp2) o equiparato- 300 immersioni certificate sul libretto d'immersione, delle quali almeno 20 notturne e 20 in ambiente <i>grotta</i> |
| Minime ore di T | 12 |
| Minime ore di BD (o AC) | 6 |
| Minime uscite in AL | 10 |
| Abilitazione | <ul style="list-style-type: none">- Immersioni in ambiente "Grotta Avanzata" o "Zona 3" in coppia ed in curva di sicurezza- Profondità massima: 42 m o (se in possesso di brevetti che abilitano all'immersione oltre tale profondità) END 30 m. |
| Equivalenza CMAS | <i>Cave Diver Level III</i> |
| Visita medica | Certificato di idoneità sportiva non agonistica |
| Rapporto ALL/ISTR in BD | 4 ALL/1 ISTR |
| Rapporto ALL/ISTR in AL | 2 ALL/1 ISTR |
| Kit | www.fipsas.it |

2.4 Sintesi Grafica ALLIEVI

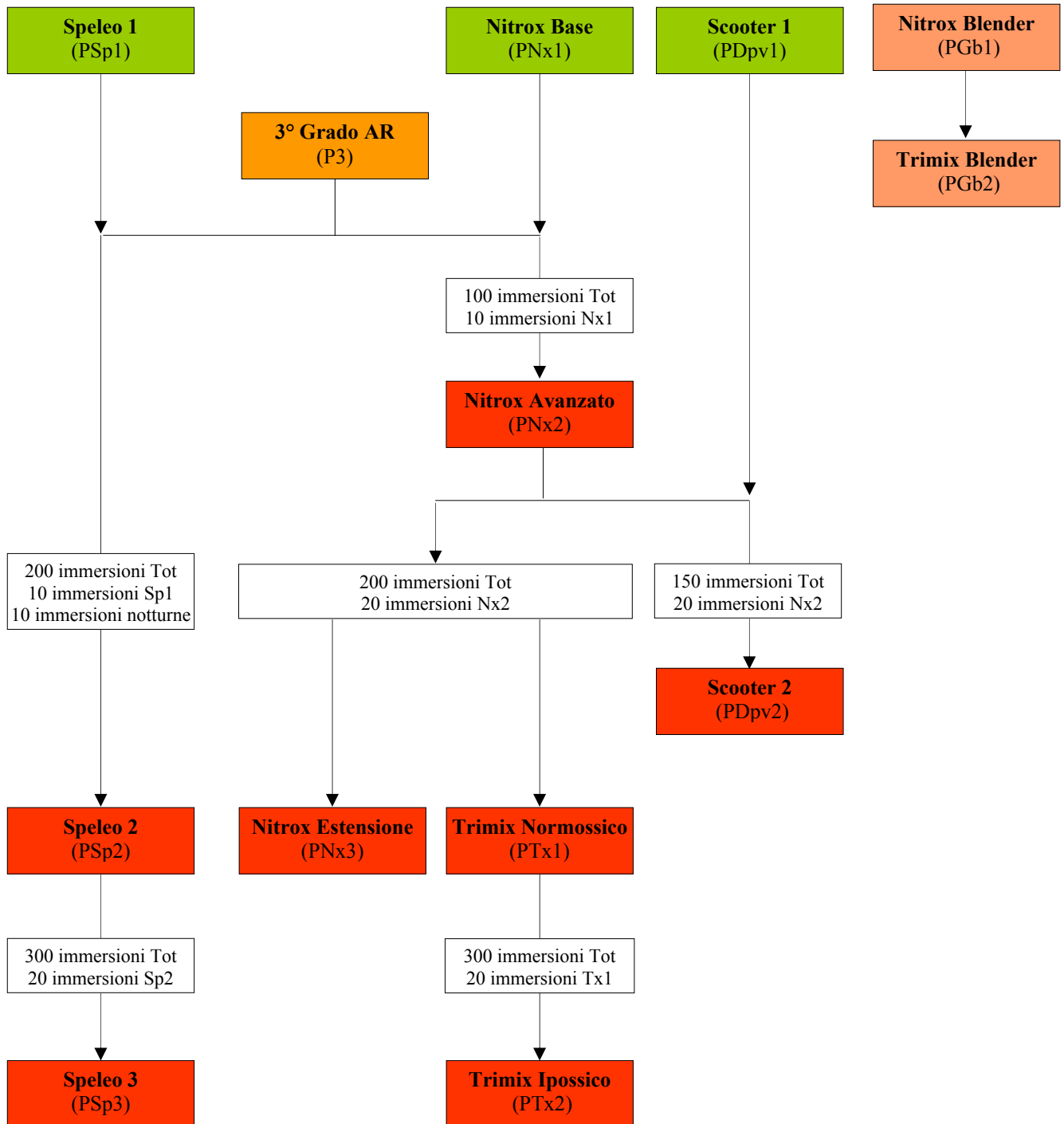

3 ISTRUTTORI

3.1 Area Nitrox

Brevetto di Istruttore Nitrox Avanzato

| | |
|--|---|
| Denominazione | Istruttore Nitrox Avanzato (<i>Advanced Nitrox Instructor</i>) |
| Codice | MNx2 |
| Organizzazione | Comitato DS |
| Brevetto | Formato <i>credit card</i> |
| Abilitato al rilascio | <i>Trainer</i> Nitrox Estensione o Trimix iscritto all'AIS |
| Età minima | 21 anni |
| Requisiti minimi | <ul style="list-style-type: none">- Brevetto di Esecutore BLS FIPSAS/DAN (PBIs)- Brevetto di Oxygen Provider FIPSAS/DAN (POx)- Brevetto di Salvamento (PSas) o equiparato- Brevetto di Istruttore di 2° Grado AR (M2)- Brevetto di Istruttore Nitrox Base (MNx1)- Brevetto di Nitrox Avanzato (PNx2) o equiparato- Affiancamento, con giudizio positivo, in almeno 2 Corsi di Nitrox Avanzato (PNx2) in qualità di AIST- 20 immersioni Nitrox Avanzato certificate sul libretto d'immersione |
| Minimi giorni di Corso | 2 |
| Minime uscite in AL | 2 |
| Abilitazione | Svolgere corsi e rilasciare brevetti di Nitrox Avanzato (PNx2) |
| Equivalenza CMAS | <i>Advanced Nitrox Instructor</i> |
| Visita medica | Certificato di idoneità sportiva non agonistica |
| Rapporto Candidati/ <i>Trainer</i> in AL | 3 Candidati/1 <i>Trainer</i> Nitrox Estensione o Trimix |
| Kit | www.fipsas.it |

Brevetto di Istruttore Nitrox Estensione

| | |
|--|---|
| Denominazione | Istruttore Nitrox Estensione |
| Codice | MNx3 |
| Organizzazione | Comitato DS |
| Brevetto | Formato <i>credit card</i> |
| Abilitato al rilascio | <i>Trainer</i> Nitrox Estensione iscritto all'AIS |
| Età minima | 25 anni |
| Requisiti minimi | <ul style="list-style-type: none">- Brevetto di Esecutore BLS FIPSAS/DAN (PBIs)- Brevetto di Oxygen Provider FIPSAS/DAN (POx)- Brevetto di Salvamento (PSas) o equiparato- Brevetto di Istruttore di 2° Grado AR (M2)- Brevetto di Istruttore Nitrox Avanzato (MNx2)- Brevetto di Nitrox Estensione (PNx3) o equiparato- Affiancamento, con giudizio positivo, in almeno 2 Corsi di Nitrox Estensione (PNx3) in qualità di AIST- 20 immersioni Nitrox Estensione certificate sul libretto d'immersione |
| Minimi giorni di Corso | 3 |
| Minime uscite in AL | 3 |
| Abilitazione | Svolgere corsi e rilasciare brevetti di Nitrox Estensione (PNx3) |
| Equivalenza CMAS | <i>Extended Range Nitrox Instructor</i> |
| Visita medica | Certificato di idoneità sportiva non agonistica |
| Rapporto Candidati/ <i>Trainer</i> in AL | 3 Candidati/1 <i>Trainer</i> Nitrox Estensione |
| Kit | www.fipsas.it |

Brevetto di Istruttore Nitrox Gas Blender

| | |
|----------------|-------------------------------|
| Denominazione | Istruttore Nitrox Gas Blender |
| Codice | MGb1 |
| Organizzazione | Comitato DS |

| | |
|--|--|
| Brevetto | Formato <i>credit card</i> |
| Abilitato al rilascio | <i>Trainer Nitrox</i> o <i>Trainer Trimix</i> iscritto all' AIS* |
| Età minima | 21 anni |
| Requisiti minimi | Brevetto di Nitrox Gas Blender (PGb1) |
| Minimi giorni di corso | 1 |
| Abilitazione | Svolgere corsi e rilasciare brevetti Nitrox Gas Blender |
| Equivalenza CMAS | <i>Nitrox Gas Blender Instructor</i> |
| Visita medica | - |
| Rapporto Candidati/ <i>Trainer</i> in AL | 6 ALL/1 <i>Trainer Nitrox</i> * |
| Kit | www.fipsas.it |

(* In possesso del brevetto Istruttore Nitrox Gas Blender (MGB1)

3.2 Area Trimix

Brevetto di Istruttore Nitrox Avanzato

Vedi par. 3.1.

Brevetto di Istruttore Trimix Normossico

| | |
|--|--|
| Denominazione | Istruttore Trimix Normossico |
| Codice | MTx1 |
| Organizzazione | Comitato DS |
| Brevetto | Formato <i>credit card</i> |
| Abilitato al rilascio | <i>Trainer Trimix</i> iscritto all' AIS |
| Età minima | 25 anni |
| Requisiti minimi | <ul style="list-style-type: none"> - Brevetto di Esecutore BLS FIPSAS/DAN (PBlS) - Brevetto di Oxygen Provider FIPSAS/DAN (POx) - Brevetto di Salvamento (PSas) o equiparato - Brevetto di Istruttore di 2° Grado AR (M2) - Brevetto di Istruttore di Nitrox Avanzato (MNx2) - Brevetto di Trimix Normossico (PTx1) o equiparato - Affiancamento, con giudizio positivo, in almeno 2 Corsi di Trimix Normossico (PTx1) in qualità di AIST - 20 immersioni Trimix Normossico certificate sul libretto d'immersione con relativi profili computer. |
| Minimi giorni di Corso | 3 |
| Minime uscite in AL | 3 |
| Abilitazione | Svolgere corsi e rilasciare brevetti di Trimix Normossico (PTx1) |
| Equivalenza CMAS | <i>Normoxic Trimix Instructor</i> |
| Visita medica | Certificato di idoneità sportiva non agonistica |
| Rapporto Candidati/ <i>Trainer</i> in AL | 3 Candidati/1 <i>Trainer Trimix</i> |
| Kit | www.fipsas.it |

Brevetto di Istruttore Trimix Ipossico

| | |
|-----------------------|---|
| Denominazione | Istruttore Trimix Ipossico |
| Codice | MTx2 |
| Organizzazione | Comitato DS |
| Brevetto | Formato <i>credit card</i> |
| Abilitato al rilascio | <i>Trainer Trimix</i> iscritto all' AIS |
| Età minima | 25 anni |

| | |
|--|---|
| Requisiti minimi | <ul style="list-style-type: none"> - Brevetto di Esecutore BLS FIPSAS/DAN (PBIs) - Brevetto di Oxygen Provider FIPSAS/DAN (POx) - Brevetto di Salvamento (PSas) o equiparato - Brevetto di Istruttore di 2° Grado AR (M2) - Brevetto di Istruttore di Trimix Normossico (MTx1) - Brevetto di Trimix ipossico (PTx2) o equiparato - Affiancamento, con giudizio positivo, in almeno 2 Corsi di Trimix Ipossico (PTx2) in qualità di AIST - 15 immersioni Trimix ipossico certificate sul libretto d'immersione con relativi profili computer |
| Minimi giorni di corso | 3 |
| Minime uscite in AL | 3 |
| Abilitazione | Svolgere corsi e rilasciare brevetti di Trimix Ipossico (PTx2) |
| Equivalenza CMAS | <i>Advanced Trimix Instructor</i> |
| Visita medica | Certificato di idoneità sportiva non agonistica |
| Rapporto Candidati/ <i>Trainer</i> in AL | 3 Candidati/1 <i>Trainer</i> Trimix |
| Kit | www.fipsas.it |

Brevetto di Istruttore Trimix Gas Blender

| | |
|--|---|
| Denominazione | Istruttore Trimix Gas Blender |
| Codice | MGb2 |
| Organizzazione | Comitato DS |
| Brevetto | Formato <i>credit card</i> |
| Abilitato al rilascio | <i>Trainer</i> Trimix iscritto all'AIS* |
| Età minima | 21 anni |
| Requisiti minimi | <ul style="list-style-type: none"> - Brevetto di Istruttore Nitrox Gas Blender (MGb1) - Brevetto di Trimix Gas Blender (PGb2) |
| Minimi giorni di corso | 1 |
| Abilitazione | Svolgere corsi e rilasciare brevetti Trimix Gas Blender |
| Equivalenza CMAS | <i>Trimix Gas Blender Instructor</i> |
| Visita medica | - |
| Rapporto Candidati/ <i>Trainer</i> in AL | 6 ALL/1 <i>Trainer</i> Trimix* |
| Kit | www.fipsas.it |

(*) In possesso del brevetto Istruttore Trimix Gas Blender (MGb2)

Brevetto di Istruttore di Scooter Subacqueo di 2° Grado

| | |
|------------------------|---|
| Denominazione | Istruttore di Scooter Subacqueo di 2° Grado |
| Codice | MDpv2 |
| Organizzazione | Comitato DS |
| Brevetto | Formato <i>credit card</i> |
| Abilitato al rilascio | <i>Trainer</i> Trimix iscritto all'AIS* |
| Età minima | 25 anni |
| Requisiti minimi | <ul style="list-style-type: none"> - Brevetto di Esecutore BLS FIPSAS/DAN (PBIs) - Brevetto di Oxygen Provider FIPSAS/DAN (POx) - Brevetto di Salvamento (PSas) o equiparato - Brevetto di Istruttore di 2° Grado AR (M2) - Brevetto di Istruttore Trimix Normossico (MTx1) o equiparato - Brevetto di Scooter Subacqueo di 2° Grado (PDpv2) o equiparato - 50 immersioni con Scooter Subacqueo in configurazione tecnica certificate sul libretto d'immersione - Affiancamento, con giudizio positivo, in almeno 1 corso di Scooter Subacqueo di 2° Grado (PDpv2) in qualità di AIST |
| Minimi giorni di Corso | 2 |
| Uscite in Acqua Libera | 2 |
| Abilitazione | - Svolgere corsi e rilasciare brevetti di Scooter Subacqueo di 1° Grado (PDpv1) e di 2° Grado (PDpv2) |
| Equivalenza CMAS | <i>Technical Scooter Instructor</i> |

| | |
|--|---|
| Visita medica | Certificato di idoneità sportiva non agonistica |
| Rapporto Candidati/ <i>Trainer</i> in AL | 3 Candidati/1 <i>Trainer</i> Trimix* |
| Kit e/o relativi Programmi | www.fipsas.it |

(* In possesso del brevetto Istruttore Scooter Subacqueo di 2° Grado (MDpv2)

3.3 Area Speleologia Subacquea

Brevetto di Istruttore Speleologia Subacquea di 2° Grado

| | |
|--|--|
| Denominazione | Istruttore Speleologia Subacquea di 2° Grado |
| Codice | MSp2 |
| Organizzazione | Comitato DS |
| Brevetto | Formato <i>credit card</i> |
| Abilitato al rilascio | <i>Trainer</i> Speleologia Subacquea (TSp) iscritto all' AIS |
| Età minima | 25 anni |
| Requisiti minimi | <ul style="list-style-type: none"> - Brevetto di Esecutore BLS FIPSAS/DAN (PBlS) - Brevetto di Oxygen Provider FIPSAS/DAN (POx) - Brevetto di Salvamento (PSas) o equiparato - Brevetto di Istruttore di 2° Grado AR (M2) - Brevetto di Istruttore di Speleologia Subacquea di 1° Grado (MSp1) o equiparato - Affiancamento, con giudizio positivo, in almeno 2 Corsi di Speleologia Subacquea di 3° Grado (PSP3) in qualità di AIST - 200 immersioni in ambiente ostruito certificate sul libretto d'immersione, di cui almeno 100 in grotta |
| Minimi giorni di Corso | 3 |
| Minime uscite in AL | 4 |
| Abilitazione | Svolgere corsi e rilasciare brevetti di Speleologia Subacquea (PSP1, PSP2 e PSP3) |
| Equivalenza CMAS | <i>Cave Diving Instructor Level II</i> |
| Visita medica | Certificato di idoneità sportiva non agonistica |
| Rapporto Candidati/ <i>Trainer</i> in AL | 2 Candidati/1 <i>Trainer</i> Speleologia Subacquea |
| Kit | www.fipsas.it |

3.4 Stato di Attività

- 3.4.1 L'Istruttore Nitrox Avanzato (MNx2) è in Stato Attivo se
- ha effettuato almeno 5 immersioni Nitrox Avanzato negli ultimi 12 mesi;
 - ha tenuto negli ultimi 24 mesi almeno 1 Corso di Nitrox Avanzato (PNx2) in qualità di Direttore;
 - partecipa agli aggiornamenti specifici indetti dal Comitato DS con cadenza triennale.
- 3.4.2 L'Istruttore Nitrox Estensione (MNx3) è in Stato Attivo se
- ha effettuato almeno 5 immersioni Nitrox Estensione negli ultimi 12 mesi;
 - ha tenuto negli ultimi 24 mesi almeno 1 Corso di Nitrox Estensione (PNx3) in qualità di Direttore;
 - l'Istruttore MNx3 in Stato Attivo è attivo anche come Istruttore Nitrox Avanzato (MNx2);
 - partecipa agli aggiornamenti specifici indetti dal Comitato DS con cadenza triennale.
- 3.4.3 L'Istruttore Trimix (MTx1 o MTx2) è in Stato Attivo se
- ha effettuato almeno 5 immersioni Trimix negli ultimi 12 mesi;
 - ha tenuto negli ultimi 24 mesi almeno 1 Corso di Trimix Normossico o Ipossico (PTx1 o PTx2) in qualità di Direttore;
 - l'Istruttore Trimix in Stato Attivo è attivo anche come Istruttore Nitrox Avanzato (MNx2);
 - partecipa agli aggiornamenti specifici indetti dal Comitato DS con cadenza triennale.
- 3.4.4 L'Istruttore di Speleologia Subacquea di 2° Grado (PSP2) è in Stato Attivo se
- ha effettuato almeno 5 immersioni in Grotta (Zona 2 o Zona 3) negli ultimi 12 mesi;
 - ha tenuto negli ultimi 24 mesi almeno 1 Corso di Speleologia Subacquea di 2° Grado (PSP2) o 3° Grado (PSP3) in qualità di Direttore;
 - partecipa agli aggiornamenti specifici indetti dal Comitato DS con cadenza triennale.
- 3.4.5 L'Istruttore di Scooter di 2° Grado (MDpv2) è in Stato Attivo se
- ha effettuato almeno 5 immersioni con Scooter in configurazione tecnica negli ultimi 12 mesi;
 - ha tenuto negli ultimi 24 mesi almeno 1 Corso di Scooter di 2° Grado (PDpv2) in qualità di Direttore;
 - partecipa agli aggiornamenti specifici indetti dal Comitato DS con cadenza triennale.
- 3.4.6 L'Istruttore Gas Blender (MGB1 e MGB2)
- ha tenuto un qualsiasi Corso Allievo negli ultimi 24 mesi in qualità di Direttore o Istruttore;

- partecipa agli aggiornamenti specifici indetti dal Comitato DS con cadenza triennale.
- 3.4.7 Per il reintegro dello Stato Attivo è necessario svolgere attività di affiancamento ad almeno 1 dei Corsi richiesti per il mantenimento, fatta salva la partecipazione agli aggiornamenti indetti dal Comitato DS secondo la cadenza programmata
- l'Istruttore Nitrox Avanzato (MNx2) in Stato non Attivo deve svolgere affiancamento in almeno 1 Corso Nitrox Avanzato (PNx2);
 - l'Istruttore Nitrox Estensione (MNx3) in Stato non Attivo deve svolgere affiancamento in almeno 1 Corso Nitrox Estensione (PNx3);
 - l'Istruttore Trimix (MTx1 e MTx2) in Stato non Attivo deve svolgere affiancamento in almeno 1 Corso Trimix (PTx1 o PTx2);
 - l'Istruttore di Speleologia Subacquea di 2° Grado (MSp2) in Stato non Attivo deve svolgere affiancamento in almeno 1 Corso di Speleologia Subacquea di 2° Grado (PSp2) o di 3° Grado (PSp3);
 - l'Istruttore di Scooter di 2° Grado (MDpv2) in Stato non Attivo deve svolgere affiancamento in almeno 1 Corso Scooter di 2° Grado (PDpv2);
 - l'Istruttore Gas Blender (MGB1 e MGB2) in Stato non Attivo deve svolgere affiancamento in un qualsiasi Corso Allievo.

3.5 Sintesi Grafica Istruttori

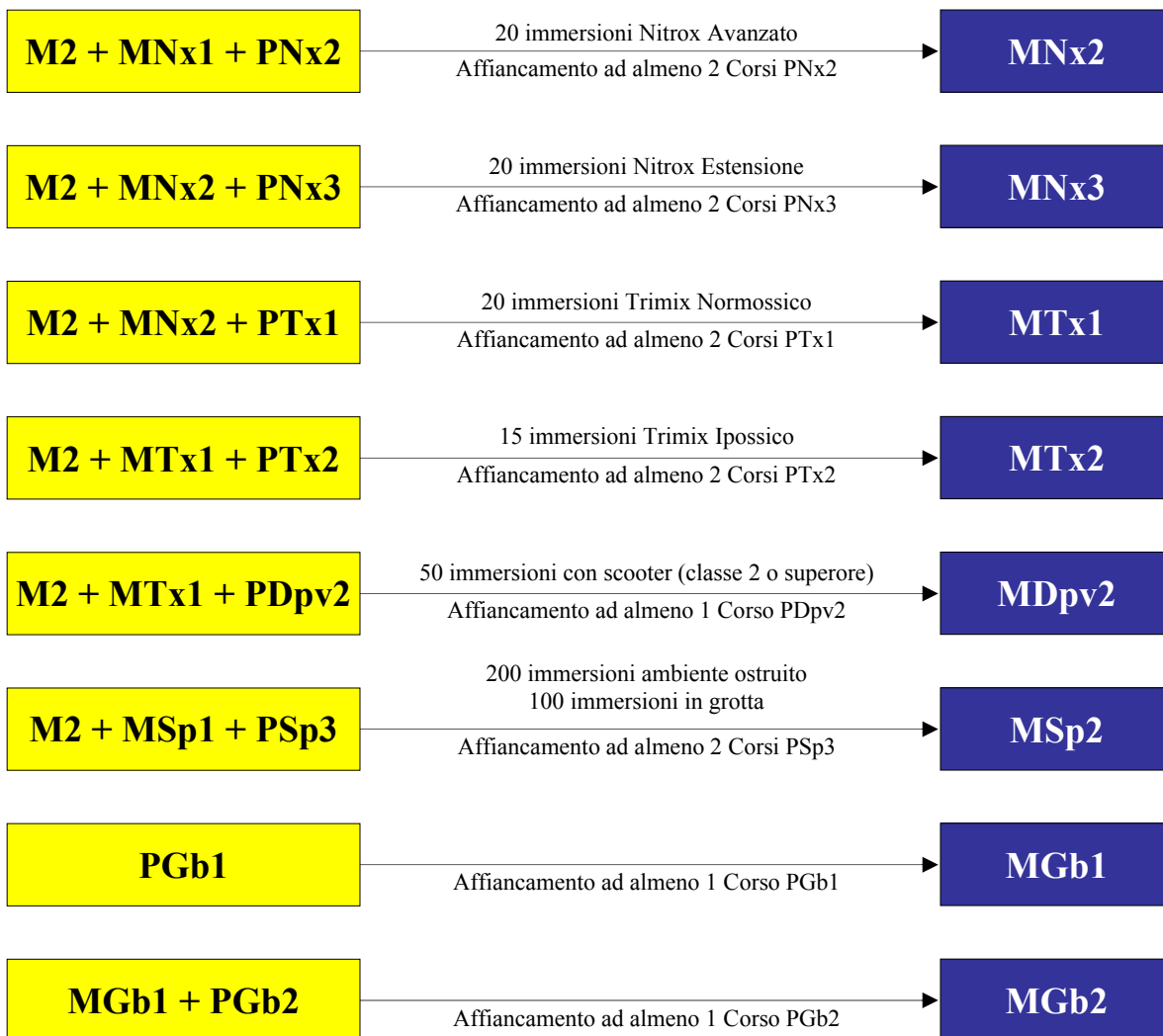

C.M.A.S.

C.O.N.I.

C.I.P.S.



Federazione Italiana Pesca Sportiva e Attività Subacquee

(F.I.P.S.A.S.)

Viale Tiziano, 70 - 00196 Roma

Associazione di Protezione Ambientale riconosciuta dal competente Ministero
Associazione riconosciuta dal Dipartimento di Protezione Civile
Associazione con Finalità Assistenziali

CIRCOLARE NORMATIVA 2015
PERCORSO DIDATTICO MINISUB

1 PREMESSA

1.1 Introduzione

- 1.1.1 I corsi di avviamento agli Sport Subacquei, chiamati per brevità “Corsi MiniSub”, si rivolgono ai giovani di età inferiore ai 14 anni o che li compiono nel corso dell’anno.
- 1.1.2 L'obiettivo primario è quello di avvicinare i più giovani agli sport subacquei, fornendo contestualmente anche semplici nozioni di fisica, ambiente, marineria, ecc. e contribuendo così alla loro formazione sia psico-motoria sia culturale.
- 1.1.3 L'attività MiniSub non interagisce di norma con quella per Adulti; progressione e metodologie didattiche sono specifiche.
- 1.1.4 Il Brevetto MiniAR “3 Stelle Marine” può essere convertito, al compimento del 14° anno d’età, in un Brevetto Turistico P0. Il richiedente deve essere in possesso della Tessera FIPSAS. La richiesta deve essere inoltrata alla Segreteria del Settore DS tramite la Sezione Provinciale, unitamente agli estremi del brevetto posseduto. La Segreteria del Settore DS provvede all'inserimento del brevetto nel sistema informatico e la Sezione Provinciale può richiedere il rilascio del brevetto P0 tramite l'iter richiesta duplicato. Le spese per il rilascio del Brevetto sono a carico del richiedente.

1.2 Classificazione dei Corsi

- 1.2.1 Il Percorso Didattico Minisub prende in considerazione due fasce d'età:
- **4-7 anni (Corsi “BabySub”)**: In questa fascia sono previsti corsi introduttivi ed essenzialmente ludici, senza rilascio di relativo brevetto, volti al raggiungimento di una ragionevole dimestichezza con l'ambiente acquatico a corpo libero (acquaticità e subacquaticità di base) ed alla sola eventuale esperienza della respirazione da ARA col viso immerso.
 - **8-14 anni (Corsi “MiniSub”)** con due indirizzi tra loro integrabili ed interagenti:
 - **MiniApnea (8-14 anni)** con l'obiettivo finale di consentire la pratica in sicurezza dello “snorkeling” e dello “sea-watching”;
 - **MiniAR (10-14 anni)** con l'obiettivo finale di consentire l'effettuazione di semplici immersioni con autospiratore ad aria accompagnato da un Istruttore (o AIST) abilitato.
- 1.2.2 L'iter formativo completo offre una gamma di tre livelli di MiniApnea e tre livelli di MiniAR, con alcune specializzazioni, che consentono di coprire un arco temporale di 6 anni.

1.3 Kit didattici

- 1.3.1 Per quanto riguarda l’acquisto dei kit didattici e dei relativi brevetti, si precisa che i kit MiniApnea e MiniAR sono comuni a tutti i moduli dei rispettivi percorsi didattici; devono essere acquistati all’inizio di ciascun percorso e comprendono il rilascio del primo brevetto.
- 1.3.2 I brevetti conseguiti nei corsi successivi (rispettivamente MiniApnea e MiniAR) devono essere pagati secondo le modalità previste dalla Federazione.

1.4 Attività promozionale (“Battesimi Sub”)

- 1.4.1 Al fine di promuovere l’attività MiniSub le Società/CCF possono organizzare delle attività promozionali volte a far provare ai potenziali Allievi l’emozione di “fare le bolle” con le bombole.
- 1.4.2 A scanso di equivoci, in considerazione del fatto che la prova può essere fatta anche senza preparazione specifica, si suggeriscono le modalità per svolgere tale attività in sicurezza:
- tessera FIPSAS;
 - età minima 8 anni;
 - usare una attrezzatura dedicata;
 - provvedere alla disinfezione del boccaglio;
 - effettuare la prova preferibilmente in acque confinate, preferibilmente in ambiente naturale, in modo da stimolare la curiosità e l’interesse del soggetto;
 - effettuare la prova su un fondale tale da consentire all’accompagnatore di stare in piedi o al massimo di nuotare in superficie trattenendo il ragazzino per la rubinetteria;
 - solo dopo aver valutato la corretta presa sul boccaglio da parte del ragazzino e la tranquillità della sua respirazione, l’accompagnatore, stando in superficie, può immergerlo allungando le braccia verso il fondo.

2 ALLIEVI

2.1 Corsi BabySub

BabySub

| | |
|-----------------------|---|
| Denominazione | BabySub |
| Codice | PBaby |
| Organizzazione | Società o CCF |
| Brevetto | - |
| Abilitato al rilascio | Istruttore MiniApnea (MMAp) o MiniAR (MMAr) iscritto all'AIS |
| Età minima | 4 anni |
| Requisiti minimi | - |
| Minime uscite in AL | - |
| Obiettivi | Si tratta di corsi introduttivi, essenzialmente ludici, finalizzati ad accrescere progressivamente la confidenza dei giovanissimi con l'ambiente acquatico. A fine ciclo e solo per gli Allievi che dimostrino particolari doti di tranquillità ed affidabilità è possibile un "battesimo" con ARA in condizioni di respirazione normobarica. Non sono previsti specifici livelli, in quanto gli obiettivi indicati non presentano una effettiva progressione didattica. |
| Equivalenza CMAS | - |
| Visita medica | Certificato di idoneità sportiva non agonistica |
| Rapporto ALL/ISTR | - Per le attività di acquaticità • 6 ALL/1 ISTR (tale rapporto deve essere opportunamente ridotto a discrezione dell'Istruttore in funzione dell'età e del grado di affidabilità degli Allievi) - Per il battesimo con ARA • 1 ALL/1 ISTR |
| Kit | www.fipsas.it |

2.2 Corsi MiniApnea

Brevetto di MiniApnea di 1° Livello "Paguro"

| | |
|-------------------------|---|
| Denominazione | MiniApnea 1° Livello "Paguro" |
| Codice | PMAp1 |
| Organizzazione | Società o CCF |
| Brevetto | Formato <i>credit card</i> |
| Abilitato al rilascio | Istruttore MiniApnea (MMAp) o MiniAR (MMAr) iscritto all'AIS |
| Età minima | 8 anni (compiuti o da compiere entro il 31/12) |
| Requisiti minimi | Una ragionevole capacità di mantenersi in galleggiamento |
| Minime uscite in AL | 1 |
| Obiettivi | Acquisizione dei primi elementi dell'osservazione subacquea in un ambiente che dia la possibilità all'Allievo di appoggiarsi al fondo con l'estremità delle pinne (profondità massima 1,5 m), accompagnato da un Istruttore (o AIST) abilitato, secondo i rapporti previsti dal corso |
| Equivalenza CMAS | - |
| Visita medica | Certificato di idoneità sportiva non agonistica |
| Rapporto ALL/ISTR in BD | 6 ALL/1 ISTR 8 ALL/1 ISTR + 1 AIST MiniApnea |
| Rapporto ALL/ISTR in AL | Come in BD |
| Kit | www.fipsas.it |

Brevetto di MiniApnea di 2° Livello "Cavalluccio"

| | |
|-----------------------|--|
| Denominazione | MiniApnea 2° Livello "Cavalluccio" |
| Codice | PMAp2 |
| Organizzazione | Società o CCF |
| Brevetto | Formato <i>credit card</i> |
| Abilitato al rilascio | Istruttore MiniApnea (MMAp) o MiniAR (MMAr) iscritto all'AIS |
| Età minima | 8 anni |

| | |
|-------------------------|---|
| Requisiti minimi | Brevetto di MiniApnea 1° Livello “Paguro” (PMAp1) |
| Minime uscite in AL | 1 |
| Obiettivi | Effettuare in sicurezza un percorso d’osservazione su fondali di 2-3 m effettuando brevi apnee per osservare gli organismi sul fondo, accompagnato da un Istruttore (o AIST) abilitato, secondo i rapporti previsti dal corso |
| Equivalenza CMAS | - |
| Visita medica | Certificato di idoneità sportiva non agonistica |
| Rapporto ALL/ISTR in BD | 6 ALL/1 ISTR 8 ALL/1 ISTR + 1 AIST MiniApnea |
| Rapporto ALL/ISTR in AL | Come in BD |
| Kit | www.fipsas.it |

Brevetto di MiniApnea di 3° Livello “Delfino”

| | |
|-------------------------|---|
| Denominazione | MiniApnea 3° Livello “Delfino” |
| Codice | PMAp3 |
| Organizzazione | Società o CCF |
| Brevetto | Formato <i>credit card</i> |
| Abilitato al rilascio | Istruttore MiniApnea (MMAp) o MiniAR (MMAr) iscritto all’AIS |
| Età minima | 9 anni |
| Requisiti minimi | Brevetto di MiniApnea 2° Livello “Cavalluccio” (PMAp2) |
| Minime uscite in AL | 1 |
| Obiettivi | - Effettuare in sicurezza un percorso d’osservazione su fondali di 3-5 m eseguendo brevi apnee per osservare gli organismi sul fondo, accompagnato da un Istruttore (o AIST) abilitato, secondo i rapporti previsti dal corso - Al compimento dei 14 anni può esserne richiesta la conversione in un brevetto Turistico Apnea (PAp0) |
| Equivalenza CMAS | - |
| Visita medica | Certificato di idoneità sportiva non agonistica |
| Rapporto ALL/ISTR in BD | 6 ALL/1 ISTR 8 ALL/1 ISTR + 1 AIST MiniApnea |
| Rapporto ALL/ISTR in AL | Come in BD |
| Kit | www.fipsas.it |

Brevetto di MiniApnea “Osservatore”

| | |
|-------------------------|---|
| Denominazione | MiniApnea “Osservatore” |
| Codice | PMApO |
| Organizzazione | Società o CCF |
| Brevetto | Formato <i>credit card</i> |
| Abilitato al rilascio | Istruttore MiniApnea (MMAp) o MiniAR (MMAr) iscritto all’AIS |
| Età minima | 9 anni |
| Requisiti minimi | Brevetto di MiniApnea 2° Livello “Cavalluccio” (PMAp2) o MiniAR “1 Stella” (PMAr1) |
| Minime uscite in AL | 2 |
| Obiettivi | Sensibilizzare l’Allievo sull’osservazione e sul rispetto dell’ambiente marino/lacustre |
| Equivalenza CMAS | - |
| Visita medica | Certificato di idoneità sportiva non agonistica |
| Rapporto ALL/ISTR in BD | 6 ALL/1 ISTR 8 ALL/1 ISTR + 1 AIST MiniApnea |
| Rapporto ALL/ISTR in AL | Come in BD |
| Kit | www.fipsas.it |

Brevetto di MiniApnea “Salvamento”

| | |
|----------------|----------------------------|
| Denominazione | MiniApnea “Salvamento” |
| Codice | PMApS |
| Organizzazione | Società o CCF |
| Brevetto | Formato <i>credit card</i> |

| | |
|-------------------------|--|
| Abilitato al rilascio | Istruttore MiniApnea (MMAp) o MiniAR (MMAr) iscritto all'AIS |
| Età minima | 10 anni |
| Requisiti minimi | Brevetto di MiniApnea 3° Livello "Delfino" (PMAp3) o MiniAR 2 Stelle (PMAr2) |
| Minime uscite in AL | - |
| Obiettivi | Sensibilizzare l'Allievo sui possibili incidenti in ambiente acquatico, sui metodi per evitarli e sui problemi di un salvataggio reale |
| Equivalenza CMAS | - |
| Visita medica | Certificato di idoneità sportiva non agonistica |
| Rapporto ALL/ISTR in BD | 6 ALL/1 ISTR 8 ALL/1 ISTR + 1 AIST MiniApnea |
| Kit | www.fipsas.it |

2.3 Corsi MiniAR

Brevetto di MiniAR "1 Stella Marina"

| | |
|-------------------------|--|
| Denominazione | MiniAR "1 Stella Marina" |
| Codice | PMAr1 |
| Organizzazione | Società o CCF |
| Brevetto | Formato <i>credit card</i> |
| Abilitato al rilascio | Istruttore MiniAR (MMAr) iscritto all'AIS |
| Età minima | 10 anni (compiuti o da compiere entro il 31/12) |
| Requisiti minimi | Capacità equivalenti a quelle del MiniApnea 1° Livello "Paguro" Raccomandato almeno un brevetto MiniApnea |
| Minime uscite in AL | 1 |
| Abilitazione/Obiettivi | - Gli stessi del MiniApnea 2° Livello "Cavalluccio" - Effettuare immersioni su fondali non superiori a 3 m, accompagnato da un Istruttore (o AIST) abilitato, secondo i rapporti previsti dal corso |
| Equivalenza CMAS | <i>Children Diving Bronze Award</i> |
| Visita medica | Certificato di idoneità sportiva non agonistica |
| Rapporto ALL/ISTR in BD | - Per le attività di acquaticità: <ul style="list-style-type: none"> • 6 ALL/1 ISTR • 8 ALL/1 ISTR + 1 AIST MiniAR - Per le attività ARA: <ul style="list-style-type: none"> • 2 ALL/1 ISTR • 4 ALL/1 ISTR + 1 AIST MiniAR |
| Rapporto ALL/ISTR in AL | Come in BD |
| Kit | www.fipsas.it |

Brevetto di MiniAR "2 Stelle Marine"

| | |
|-------------------------|--|
| Denominazione | MiniAR "2 Stelle Marine" |
| Codice | PMAr2 |
| Organizzazione | Società o CCF |
| Brevetto | Formato <i>credit card</i> |
| Abilitato al rilascio | Istruttore MiniAR (MMAr) iscritto all'AIS |
| Età minima | 10 anni compiuti (consigliato 11 anni) |
| Requisiti minimi | Brevetto di MiniAR "1 Stella Marina" (PMAr1) |
| Minime uscite in AL | 1 |
| Abilitazione/Obiettivi | - Gli stessi del MiniApnea 3° Livello "Delfino" - Effettuare immersioni su fondali non superiori a 5 m, accompagnato da un Istruttore (o AIST) abilitato, secondo i rapporti previsti dal corso |
| Equivalenza CMAS | <i>Children Diving Silver Award</i> |
| Visita medica | Certificato di idoneità sportiva non agonistica |
| Rapporto ALL/ISTR in BD | - Per le attività di acquaticità: <ul style="list-style-type: none"> • 6 ALL/1 ISTR • 8 ALL/1 ISTR + 1 AIST MiniAR - Per le attività ARA: <ul style="list-style-type: none"> • 4 ALL/1 ISTR (prof. max 1,5 m) • 2 ALL/1 ISTR (prof. max 5 m) |

| | |
|-------------------------|---|
| Rapporto ALL/ISTR in AL | <ul style="list-style-type: none"> • 6 ALL/1 ISTR + 1 AIST MiniAR (prof. max 1,5 m) - Per le attività di acquaticità: <ul style="list-style-type: none"> • 6 ALL/1 ISTR • 8 ALL/1 ISTR + 1 AIST MiniAR - Per le attività ARA: <ul style="list-style-type: none"> • 2 ALL/1 ISTR • 4 ALL/1 ISTR + 1 AIST MiniAR |
| Kit | www.fipsas.it |

Brevetto di MiniAR “Jacket”

| | |
|-------------------------|--|
| Denominazione | MiniAR “Jacket” |
| Codice | PMArJ |
| Organizzazione | Società o CCF |
| Brevetto | Formato <i>credit card</i> |
| Abilitato al rilascio | Istruttore MiniAR (MMAr) iscritto all’AIS |
| Età minima | 12 anni |
| Requisiti minimi | Brevetto di MiniAR “2 Stelle Marine” (PMAr2) |
| Minime uscite in AL | 1 |
| Obiettivi | Effettuare immersioni su fondali non superiori a 5 m, con uso del giubbotto equilibratore, accompagnato da un Istruttore (o AIST) abilitato, secondo i rapporti previsti dal corso |
| Equivalenza CMAS | - |
| Visita medica | Certificato di idoneità sportiva non agonistica |
| Rapporto ALL/ISTR in BD | 2 ALL/1 ISTR 4 ALL/1 ISTR + 1 AIST MiniAR |
| Rapporto ALL/ISTR in AL | Come in BD |
| Kit | www.fipsas.it |

Brevetto di MiniAR “3 Stelle Marine”

| | |
|-------------------------|---|
| Denominazione | MiniAR “3 Stelle Marine” |
| Codice | PMAr3 |
| Organizzazione | Società o CCF |
| Brevetto | Formato <i>credit card</i> |
| Abilitato al rilascio | Istruttore MiniAR (MMAr) iscritto all’AIS |
| Età minima | 12 anni |
| Requisiti minimi | Brevetto di MiniAR “Jacket” (MArJ) |
| Minime uscite in AL | 2 |
| Abilitazione | <ul style="list-style-type: none"> - Effettuare immersioni su fondali non superiori a 10 m, accompagnato da un Istruttore (o AIST) abilitato, secondo i rapporti previsti dal corso - Al compimento dei 14 anni può esserne richiesta la conversione in un brevetto Turistico AR (P0) |
| Equivalenza CMAS | <i>Children Diving Gold Award</i> |
| Visita medica | Certificato di idoneità sportiva non agonistica |
| Rapporto ALL/ISTR in BD | <ul style="list-style-type: none"> - 2 ALL/1 ISTR - 4 ALL/1 ISTR + 1 ISTR MiniAR |
| Rapporto ALL/ISTR in AL | <ul style="list-style-type: none"> - Fino a 5 m: <ul style="list-style-type: none"> • 2 ALL/1 ISTR • 4 ALL/1 ISTR + 1 AIST MiniAR - Da 5 a 10 m: <ul style="list-style-type: none"> • 1 ALL/1 ISTR • 2 ALL/1 ISTR + 1 AIST MiniAR |
| Kit | www.fipsas.it |

Brevetto di MiniAR “Barca”

| | |
|----------------|----------------|
| Denominazione | MiniAR “Barca” |
| Codice | PMArB |
| Organizzazione | Società o CCF |

| | |
|-------------------------|--|
| Brevetto | Formato <i>credit card</i> |
| Abilitato al rilascio | Istruttore MiniAR (MMAR) iscritto all'AIS |
| Età minima | 12 anni |
| Requisiti minimi | Brevetto di MiniAR "3 Stelle Marine" (PMAR3) |
| Minime uscite in AL | 1 |
| Obiettivi | Effettuare immersioni da una barca ancorata su un fondale non superiore a 5 m, accompagnato da un Istruttore (o AIST) abilitato, secondo i rapporti previsti dal corso |
| Equivalenza CMAS | - |
| Visita medica | Certificato di idoneità sportiva non agonistica |
| Rapporto ALL/ISTR in AL | - Fino a 5 m: <ul style="list-style-type: none"> • 2 ALL/1 ISTR • 4 ALL/1 ISTR + 1 AIST MiniAR - Da 5 a 10 m: <ul style="list-style-type: none"> • 1 ALL/1 ISTR • 2 ALL/1 ISTR + 1 AIST MiniAR |
| Kit | www.fipsas.it |

2.4 Brevetto di Assistente Istruttore MiniApnea

| | |
|-------------------------|--|
| Denominazione | Assistente Istruttore MiniApnea |
| Codice | PAiMAP |
| Organizzazione | Società o CCF |
| Brevetto | Formato <i>credit card</i> |
| Abilitato al rilascio | Istruttore MiniApnea (MMAp) o MiniAR (MMAR) iscritto all'AIS |
| Età minima | 18 |
| Requisiti minimi | - Brevetto di 2° Grado Apnea (PAp2) o 2° Grado AR (P3) o equiparato - Brevetto di Esecutore BLS FIPSAS/DAN (PBIs) - Brevetto di Salvamento (PSas) o equiparato |
| Minima durata del Corso | - Partecipazione in affiancamento ad almeno <ul style="list-style-type: none"> • 1 Corso MiniApnea "Paguro" (PMAp1) • 1 Corso MiniApnea "Cavalluccio" (PMAp2) • 1 Corso MiniApnea "Delfino" (PMAp3) • 1 Corso MiniApnea "Osservatore" (PMApO) |
| Abilitazione | Assistente dell'Istruttore nei Corsi MiniApnea |
| Equivalenza CMAS | - |
| Visita medica | Certificato di idoneità sportiva non agonistica (inserito nel sistema informatico) |
| Rapporto ALL/ISTR in BD | 4 ALL/1 ISTR MiniSub |
| Rapporto ALL/ISTR in AL | 4 ALL/1 ISTR MiniSub |
| Kit | www.fipsas.it |

2.5 Brevetto di Assistente Istruttore MiniAR

| | |
|-------------------------|--|
| Denominazione | Assistente Istruttore MiniAR |
| Codice | PAiMAR |
| Organizzazione | Società o CCF |
| Brevetto | Formato <i>credit card</i> |
| Abilitato al rilascio | Istruttore MiniAR (MMAR) iscritto all'AIS |
| Età minima | 18 |
| Requisiti minimi | - Brevetto di 3° Grado AR (P3) o equiparato - Brevetto di Esecutore BLS FIPSAS/DAN (PBIs) - Brevetto di Salvamento (PSas) o equiparato |
| Minima durata del Corso | - Partecipazione in affiancamento ad almeno <ul style="list-style-type: none"> • 1 Corso MiniApnea "Paguro" (PMAp1) • 1 Corso MiniAR "1 Stella Marina" (PMAR1) o "2 Stelle Marine" (PMAR2) • 1 Corso MiniAR "Jacket" (PMARJ) • 1 Corso MiniAR "3 Stelle Marine" (PMAR3) |
| Abilitazione | Assistente dell'Istruttore nei Corsi MiniApnea e MiniAR |
| Equivalenza CMAS | - |
| Visita medica | Certificato di idoneità sportiva non agonistica (inserito nel sistema informatico) |

| | |
|-------------------------|--|
| Rapporto ALL/ISTR in BD | 4 ALL/1 ISTR MiniAR |
| Rapporto ALL/ISTR in AL | 4 ALL/1 ISTR MiniAR |
| Kit | www.fipsas.it |

3 ISTRUTTORI

3.1 Corsi Base

Brevetto di Istruttore MiniApnea

| | |
|-------------------------------|---|
| Denominazione | Istruttore MiniApnea |
| Codice | MMAp |
| Organizzazione | Società o CeFIS su delega del Comitato DS |
| Brevetto | Formato <i>credit card</i> |
| Abilitato al rilascio | Commissario Federale Apnea (CAp) o AR (CAr) iscritto all'AIS |
| Età minima | 18 anni |
| Requisiti minimi | <ul style="list-style-type: none">- Brevetto di 2° Grado AR (P2) o di 2° Grado Apnea (PAp2)- Brevetto di Esecutore BLS pediatrico FIPSAS/DAN (PBlsp)- Brevetto di Oxygen Provider FIPSAS/DAN (POx)- Brevetto di Salvamento (PSas) o equiparato- Brevetto di Assistente Istruttore MiniApnea (PAiMAp) o MiniAR (PAiMAr) o equiparato- Libretto Istruttore in Formazione MiniSub compilato per la parte MiniApnea- Frequenza con esito positivo di un corso aggiornamento su<ul style="list-style-type: none">• psico-pedagogia dell'età evolutiva• fisiologia e sviluppo motorio nell'età evolutiva• didattica MiniApnea |
| Minimi giorni di Corso | 1 |
| Abilitazione | Svolgere corsi e rilasciare brevetti MiniApnea |
| Equivalenza CMAS | - |
| Visita medica | Certificato medico di idoneità (inserito nel sistema informatico) |
| Rapporto Candidati/COMM in BD | 8 candidati/1 COMM Federale Apnea o AR + 1 <i>Trainer</i> Apnea o AR* |
| Kit | www.fipsas.it |

(*) In possesso del Brevetto di Istruttore MiniApnea (MMAp) o MiniAR (MMAr)

Brevetto di Istruttore MiniAR

| | |
|-------------------------------|--|
| Denominazione | Istruttore MiniAR |
| Codice | MMAr |
| Organizzazione | Società o CeFIS su delega del Comitato DS |
| Brevetto | Formato <i>credit card</i> |
| Abilitato al rilascio | Commissario Federale AR (CAr) iscritto all'AIS |
| Età minima | 18 anni |
| Requisiti minimi | <ul style="list-style-type: none">- Brevetto di 3° Grado AR (P3) o equiparato- Brevetto di Esecutore BLS pediatrico FIPSAS/DAN (PBlsp)- Brevetto di Oxygen Provider FIPSAS/DAN (POx)- Brevetto di Salvamento (PSas) o equiparato- Brevetto di Assistente Istruttore MiniAR (PAiMAr) o equiparato- Libretto Istruttore in Formazione MiniSub compilato in ogni sua parte- Frequenza con esito positivo di un corso aggiornamento su<ul style="list-style-type: none">• psico-pedagogia dell'età evolutiva• fisiologia e sviluppo motorio nell'età evolutiva• didattica MiniApnea e MiniAR |
| Minimi giorni di Corso | 1 |
| Abilitazione | <ul style="list-style-type: none">- Svolgere corsi e rilasciare brevetti MiniApnea e MiniAR- Accompagnare brevettati MiniAR nei limiti dei brevetti posseduti |
| Equivalenza CMAS | <i>Children Diving Instructor</i> |
| Visita medica | Certificato medico di idoneità (inserito nel sistema informatico) |
| Rapporto Candidati/COMM in BD | 8 candidati/1 COMM Federale AR + 1 <i>Trainer</i> AR* |
| Kit | www.fipsas.it |

(*) In possesso del Brevetto di Istruttore MiniAR (MMAr)

3.2 Stato Attivo

- 3.2.1 L'Istruttore MiniSub (MMAp o MMAr) è in Stato Attivo se
- ha tenuto negli ultimi 24 mesi almeno 1 Corso MiniSub in qualità di Direttore o Istruttore;
 - partecipa agli aggiornamenti specifici indetti dal Comitato DS.
- 3.2.2 Per il reintegro dello Stato Attivo l'Istruttore MiniSub in Stato non Attivo deve svolgere affiancamento in almeno 1 Corso MiniSub, fatta salva la partecipazione agli aggiornamenti indetti dal Comitato DS secondo la cadenza programmata.

3.3 Istruttore in Formazione MiniSub

- 3.3.1 Per richiedere l'inserimento nel Percorso di Formazione per Istruttori MiniSub, acquistare il relativo kit ed attivare il relativo codice (TMMSa0) è necessario essere in possesso di uno dei seguenti brevetti
- Brevetto di Apnea di 2° Grado (PAp2) o equiparato;
 - Brevetto di 2° Grado AR (P2) o equiparato;
 - Brevetto di 3° Grado AR (P3) o equiparato.
- 3.3.2 L'Istruttore in Formazione MiniAR che abbia completato l'intero percorso formativo può accompagnare i brevettati PMAr nei limiti dei rispettivi brevetti.

3.4 Assistente Istruttore MiniApnea

- 3.4.1 È introdotto il Brevetto di Assistente Istruttore MiniApnea (PAiMAp) come *step* intermedio del Percorso di IF MiniApnea.
- 3.4.2 Il Brevetto di Assistente Istruttore MiniApnea (PAiMAp) si consegue dopo aver effettuato il numero minimo di affiancamenti richiesti per accedere al Corso di Istruttore MiniApnea (MMAp).
- 3.4.3 Il Brevetto di Assistente Istruttore MiniApnea (PAiMAp) non è necessario per attivare il LIF MiniApnea ma è necessario per completarlo.

3.5 Assistente Istruttore MiniAR

- 3.5.1 È introdotto il Brevetto di Assistente Istruttore MiniAR (PAiMAr) come *step* intermedio del Percorso di IF MiniAR.
- 3.5.2 Il Brevetto di Assistente Istruttore MiniAR (PAiMAr) si consegue dopo aver effettuato il numero minimo di affiancamenti richiesti per accedere al Corso di Istruttore MiniAR (MMAr).
- 3.5.3 Il Brevetto di Assistente Istruttore MiniAR (PAiMAr) non è necessario per attivare il LIF MiniAR ma è necessario per completarlo.
- 3.5.4 L'Assistente Istruttore MiniAR (PAiMAr) può fare la funzione di Assistente Istruttore MiniApnea (PAiMAp).

3.6 Istruttore MiniApnea (MMAp)

- 3.6.1 L'Istruttore MiniApnea (MMAp) può rilasciare brevetti MiniApnea.
- 3.6.2 L'Istruttore in Formazione MiniSub con Brevetto di Apnea di 2° Grado (PAp2) o di 2° Grado AR (P2) può affiancare l'Istruttore MiniSub nei corsi di MiniApnea.
- 3.6.3 L'Istruttore in Formazione MiniSub può partecipare ad un Corso Istruttori MiniApnea (MMAp) dopo
- aver superato con esito positivo i moduli previsti dal percorso di Istruttore MiniApnea;
 - aver effettuato l'affiancamento con esito positivo in almeno i seguenti 4 corsi:
 - Corso di MiniApnea di 1° Livello (PMAp1);
 - Corso di MiniApnea di 2° Livello (PMAp2);
 - Corso di MiniApnea di 3° Livello (PMAp3);
 - Corso di MiniApnea "Osservatore" (PMApO).
- 3.6.4 L'Istruttore MiniApnea (MMAp) può richiedere il Brevetto di Istruttore MiniAR (MMAr) dopo
- il conseguimento del Brevetto di 3° Grado AR (P3),
 - aver effettuato l'affiancamento con esito positivo in almeno i seguenti 2 corsi:
 - Corso di MiniAR "1 Stella Marina" (PMAr1) o "2 Stelle marine" (PMAr2),
 - Corso di MiniAR "Jacket" (PMArJ) o "3 Stelle Marine" (PMAr3).

3.7 Istruttore MiniAR (MMAr)

- 3.7.1 L'Istruttore MiniAR (MMAr) può rilasciare brevetti MiniApnea e MiniAR.
- 3.7.2 L'Istruttore in Formazione MiniSub con Brevetto di 3° Grado AR (P3) può affiancare l'Istruttore MiniSub nei Corsi MiniApnea e MiniAR.
- 3.7.3 L'Istruttore MiniSub può partecipare al Corso Istruttori MiniAR (MMAr) dopo
- aver superato con esito positivo l'intero percorso formativo;

- aver effettuato l'affiancamento con esito positivo in almeno i seguenti 4 corsi:
 - Corso di MiniApnea di 1° Livello (PMAp1);
 - Corso di MiniAR “1 Stella Marina” (PMAr1) o “2 Stelle Marine” (PMAr2);
 - Corso di MiniAR “Jacket” (PMArJ);
 - Corso di MiniAR “3 Stelle Marine” (PMAr3).

3.8 Istruttori Apnea e AR

3.8.1 Gli Istruttori di 1° Grado Apnea (MAp1) e di 1° Grado AR (M1) o superiori possono ottenere il rilascio del Brevetto Istruttore MiniApnea (MMAp) o Istruttore MiniAR (MMAr) dopo aver completato con esito favorevole l'intero percorso formativo MiniSub (Affiancamenti), senza partecipare ad una specifica sessione di Corso Istruttori.

3.9 Kit Istruttore in Formazione MiniSub

3.9.1 Il Kit per Istruttore in Formazione MiniSub comprende:

- Contenitore;
- Manuale Federale per Istruttori;
- Le Avventure di un MiniSub - Manuale MiniApnea;
- Le Avventure di un MiniSub - Manuale MiniAR;
- 2 Adesivi Fipsas;
- Cd Didattico (presente nell'Area Riservata DS).